



Allegato Deliberazione Commissariale n. 19 del 30.05.2022

AGGIORNAMENTO DEL PTPC 2022-2024

CONSIDERAZIONI GENERALI:

Il D.Lgs. n. 97/2016 cd. *“Freedom of Information Act”* (o più brevemente *“Foia”*) ha ampliato l’ambito soggettivo d’applicazione delle disposizioni in materia di trasparenza e di prevenzione della corruzione, individuando, con il nuovo articolo 2-bis del decreto delegato 33/2013 (articolo aggiunto proprio dal decreto legislativo 97/2016) tre categorie di soggetti obbligati:

1. le pubbliche amministrazioni (articolo 2-bis comma 1);
2. altri soggetti, tra i quali enti pubblici economici, ordini professionali, società in controllo ed enti di diritto privato (articolo 2-bis comma 2);
3. altre società a partecipazione pubblica ed enti di diritto privato (articolo 2-bis comma 3).

Il medesimo D.Lgs. 97/2016 ha, inoltre, modificato, significativamente, la figura del responsabile anticorruzione

La rinnovata disciplina:

- 1) ha riunito in un solo soggetto, l’incarico di responsabile della prevenzione della corruzione e della trasparenza (acronimo: RPCT);
- 2) ne ha rafforzato il ruolo, prevedendo che ad esso siano riconosciuti poteri idonei a garantire lo svolgimento dell’incarico con autonomia ed effettività.

Inoltre, l’articolo 6 comma 5 del DM 25 settembre 2015, di *“Determinazione degli indicatori di anomalia al fine di agevolare l’individuazione di operazioni sospette di riciclaggio e di finanziamento del terrorismo da parte degli uffici della pubblica amministrazione”*, secondo una logica di continuità

fra i presidi di anticorruzione e antiriciclaggio, prevede che nelle pubbliche amministrazioni il soggetto designato come “gestore” delle segnalazioni di operazioni sospette possa coincidere con il *responsabile anticorruzione*.

Il nuovo comma 7, dell’articolo 1, della legge 190/2012 prevede che l’organo di indirizzo individui, “di norma tra i dirigenti di ruolo in servizio”, il responsabile anticorruzione e della trasparenza.

Per gli enti locali è rimasta la previsione che la scelta ricada, “di norma”, sul segretario. Tuttavia, considerata la trasformazione prevista dalla legge 124/2015 della figura del segretario dell’Ente, il decreto legislativo 97/2016 contempla la possibilità di affidare l’incarico anche al “dirigente apicale”.

Il decreto legislativo 97/2016 (articolo 41 comma 1 lettera f) ha stabilito che l’organo di indirizzo assuma le eventuali modifiche organizzative necessarie “per assicurare che al responsabile siano attribuiti funzioni e poteri idonei per lo svolgimento dell’incarico con piena autonomia ed effettività”.

Inoltre, il decreto 97/2016:

1. ha attribuito al responsabile il potere di segnalare all’ufficio disciplinare i dipendenti che non hanno attuato correttamente le misure in materia di prevenzione della corruzione e di trasparenza;
2. ha stabilito il dovere del responsabile di denunciare all’organo di indirizzo e all’OIV “le disfunzioni inerenti all’attuazione delle misure in materia di prevenzione della corruzione e di trasparenza”.

In considerazione di tali compiti, secondo l’ANAC (PNA 2016 pagina 19) risulta indispensabile che tra le misure organizzative, da adottarsi a cura degli organi di indirizzo, vi siano anche quelle dirette ad assicurare che il responsabile possa svolgere “il suo delicato compito in modo imparziale, al riparo da possibili ritorsioni”.

Pertanto, secondo l’ANAC (PNA 2016 pagina 20) è “altamente auspicabile” che:

1. il responsabile sia dotato d’una “struttura organizzativa di supporto adeguata”, per qualità del personale e per mezzi tecnici;
2. siano assicurati al responsabile poteri effettivi di interlocuzione nei confronti di tutta la struttura.

Quindi, a parere dell’Autorità “appare necessaria la costituzione di un apposito ufficio dedicato allo svolgimento delle funzioni poste in capo al responsabile”. Se ciò non fosse possibile, sarebbe opportuno assumere atti organizzativi che consentano al responsabile di avvalersi del personale di altri uffici.

La struttura di supporto al responsabile anticorruzione “potrebbe anche non essere esclusivamente dedicata a tale scopo”. Potrebbe, invero, essere a disposizione anche di chi si occupa delle misure di miglioramento della funzionalità dell’amministrazione quali, ad esempio: controlli interni, strutture di audit, strutture che curano la predisposizione del piano della performance.

Il decreto legislativo 97/2016 ha attribuito al PTPC *“un valore programmatico ancora più incisivo”*. Il PTPC, infatti, deve necessariamente elencare gli obiettivi strategici per il contrasto alla corruzione fissati dall’organo di indirizzo.

Conseguentemente, l’elaborazione del piano non può prescindere dal diretto coinvolgimento del vertice delle amministrazioni per ciò che concerne la determinazione delle finalità da perseguire. Decisione che è *“elemento essenziale e indefettibile del piano stesso e dei documenti di programmazione strategico gestionale”*.

Pertanto, L’ANAC, approvando la deliberazione n. 831/2016, raccomanda proprio agli organi di indirizzo di prestare *“particolare attenzione alla individuazione di detti obiettivi nella logica di una effettiva e consapevole partecipazione alla costruzione del sistema di prevenzione”*.

Tra gli obiettivi strategici, degno di menzione è certamente *“la promozione di maggiori livelli di trasparenza”* da tradursi nella definizione di *“obiettivi organizzativi e individuali”* (articolo 10 comma 3 del decreto legislativo 33/2013).

In una linea di continuità con i precedenti Piani vengono confermati, relativamente al presente PTPCT, i contenuti delle pregresse edizioni, come in precedenza riportati, con l’ulteriore aggiornamento al 31/12/2021 per il triennio 2022-2024 che ha evidenziato il sostanziale rispetto delle indicazioni metodologiche presupposte, di cui all’allegato1 della delibera ANAC 1064/2019.

Conseguentemente vengono confermati i processi e i rischi potenziali nonché le direttive già in vigore, che comunque si riportano di seguito.

L’INTEGRAZIONE DEL PTPC PER IL TRIENNIO 2022-2024:

- 1) Individuazione delle sotto-aree – processi – rischi potenziali
- 2) Le direttive
- 3) Le attività di controllo

1 – INDIVIDUAZIONE DELLE SOTTO –AREE – DEI PROCESSI – DEI RISCHI POTENZIALI

a) Area: acquisizione e progressione del personale		
SOTTOAREE	PROCESSI	RISCHI POTENZIALI
Progressioni di carriera	Progressioni Orizzontali:	Alterazione dei risultati delle Procedure selettive, disparità di trattamento
Conferimento di incarichi di collaborazione	Conferimento di incarichi individuali, con contratti di lavoro autonomo, di natura occasionale o coordinata e continuativa, per prestazioni d’opera intellettuale ex art. 7 d.lgd 165/2001	Mancato rispetto del Regolamento. Alterazione dei risultati della selezione.
b) Area: affidamento di lavori, servizi e forniture		
1. Definizione dell’oggetto dell’affidamento 2. Individuazione dello strumento/istituto per l’affidamento 3. Requisiti di qualificazione 4. Requisiti di aggiudicazione 5. Valutazione delle offerte 6. Verifica dell’eventuale anomalia delle offerte 7. Procedure negoziate 8. Affidamenti diretti 9. Revoca del bando 10.Redazione del crono programma 11.Varianti in corso di esecuzione del contratto 12.Subappalto 13.Utilizzo di rimedi di risoluzione delle controversie	Definizione dell’oggetto dell’affidamento Individuazione dello strumento/istituto per l’affidamento Requisiti di Qualificazione Requisiti di Aggiudicazione	Alterazione della concorrenza, tramite individuazione arbitraria dell’oggetto dell’affidamento; mancata suddivisione dell’appalto in lotti funzionali senza adeguata motivazione Alterazione della concorrenza Eccessiva discrezionalità nell’individuazione dei requisiti di qualificazione; rischio di restringere eccessivamente la platea dei potenziali concorrenti attraverso requisiti che favoriscono uno specifico operatore economico; rischio di selezione “a monte” dei concorrenti, tramite richieste di requisiti non congrui e/o corretti Nel caso di aggiudicazione al prezzo più basso: rischio di accordo corruttivo con il committente in fase di gara; Nel caso di offerta economicamente più vantaggiosa,

<p>alternativi a quelli giurisdizionali durante la fase di esecuzione del contratto</p>	<p>Valutazione delle offerte</p>	<p>rischio di determinazione dei criteri per la valutazione delle offerte con il fine di assicurare una scelta preferenziale a vantaggio di un determinato concorrente</p> <p>Alterazione dei criteri oggettivi di valutazione delle offerte in violazione dei principi di trasparenza, non discriminazione e parità di trattamento</p>
	<p>Verifica della eventuale anomalia delle offerte</p>	<p>Mancato controllo sui ribassi; alterazione del sub verifica -procedimento di dell'anomalia, con individuazione di un aggiudicatario non affidabile e conseguente rischio di esecuzione della prestazione in modo irregolare, qualitativamente inferiore a quella richiesta e con modalità esecutive in violazione di norme</p>
	<p>Procedure negoziate</p>	<p>Rischio di distorsioni del mercato per effetto del ricorso a procedure negoziate al di fuori dei limiti di legge; alterazione della concorrenza per effetto del criterio di rotazione degli operatori economici</p>
	<p>Affidamenti diretti</p>	<p>Insussistenza di ragionevole motivazione e mancato rispetto del principio di rotazione tra le ditte con conseguente rischio di accordo corruttivo tra RUP e operatore economico</p>
	<p>Revoca del bando</p>	<p>Modalità surrettizia di scelta del concorrente, con esclusione del concorrente” non desiderato”</p>
	<p>Redazione del Cronoprogramma</p>	<p>Indice delle priorità non corrispondenti alle esigenze reali</p>

	<p>Varianti in corso di esecuzione del contratto</p> <p>Subappalto</p> <p>Utilizzo di rimedi di risoluzione delle controversie alternativi a quelli giurisdizionali durante la fase di esecuzione del contratto</p>	<p>Rischio che il responsabile del procedimento certifichi la necessità di una variante non supportata da verificabili ragioni di fatto; rischio di accordo corruttivo tra DL, RUP e impresa per la concessione di varianti non giustificate e l'ottenimento di un profitto illegittimo.</p> <p>Rischio di subappalto autorizzato al di fuori delle norme e dei limiti di utilizzo previsti dal codice dei contratti, in particolare senza che il committente abbia accertato la sussistenza di cause ostative previste dalla legislazione antimafia;</p> <p>Rischio che soggetti terzi non qualificati siano esecutori materiali in tutto o in parte di un appalto pubblico</p> <p>Rischio di applicazione distorta di tali rimedi per riconoscere alle imprese in tempi brevi determinate richieste economiche e maggiori compensi; rischio che specie in caso di forte ribasso offerto dall'operatore economico in sede di gara questi rimedi alternativi al giudizio ordinario diventino – con l'accordo del responsabile del procedimento -lo strumento per recuperare il ribasso offerto in sede di gara</p>
c) Area: altre attività soggette a rischio.		
Processi di spesa	Emissione di mandati di pagamento	Pagamenti non dovuti o influenza sui tempi di pagamento

2 - LE DIRETTIVE

a) Area: acquisizione e progressione del personale

DIRETTIVA	DESTINATARI	TEMPISTICA
a) Distinzione, ove possibile, fra responsabile del procedimento e responsabile dell'atto (Capo Settore sottoscrittore), in modo tale che per ogni provvedimento siano coinvolti almeno due soggetti;	Capi settore	Immediata
b) Rispetto della distinzione tra attività di indirizzo politico e attività gestionale.	Tutto il personale e gli amministratori	Immediata
c) Rispetto dei principi di pubblicità e trasparenza ex Dlgs. 33/2013, come specificati nel presente Piano (§ 2.5).	Capi Settore	Come da Dlg 33/2013 e da Piano della trasparenza
d) Utilizzo dei risultati del Rapporto sui controlli interni – atti amministrativi - per il miglioramento continuo dell'azione amministrativa.	Capi Settore	Immediata
e) Rispetto delle previsioni del Codice comportamentale	Tutto il personale	Immediata.
f) Obbligo di segnalazione di possibili anomalie da parte del personale della Comunità Montana Ente al Resp.le della prevenzione della corruzione.	Tutto il personale	Immediata
g) nella formazione dei provvedimenti, con particolare riguardo agli atti con cui si esercita ampia discrezionalità amministrativa e tecnica, motivare adeguatamente l'atto; l'onere di motivazione è tanto più diffuso quanto è ampio il margine di discrezionalità;	Capi Settore	Immediata
h) Dichiarazione per i commissari, attestante l'assenza di situazioni d'incompatibilità tra gli stessi ed i concorrenti, ai sensi degli artt. 51 e 52 cpc	Commissari	Immediata

i) Attestazione nel corpo del provvedimento di approvazione della graduatoria e in quello di assunzione, da parte del responsabile del procedimento, dei componenti della commissione di concorsi e del dirigente responsabile circa l'assenza di conflitto d'interessi ex art. 6bis L. 241/90 e smi	Capi settore responsabile del procedimento	Immediata
l) composizione della commissione di concorso, per l'accesso dall'esterno, con membri esterni indicati dagli Ordini professionali, se possibile. Rotazione dei membri esterni "esperti"	Capi Settore	Immediata
m) Ricorso a procedure di evidenza pubblica per ogni tipologia di assunzione ivi comprese le fattispecie ex artt.90 e 110 TUEL	Capi Settore	Immediata

3 - Attività di controllo:

- Monitoraggio sul rispetto della separazione tra responsabile del procedimento (che ben può essere il resp.le dell'ufficio) e responsabile dell'atto (mediante controllo su atti scelti a mezzo di campionamento);
- Monitoraggio sul dovere di astensione in caso di conflitto d'interessi, attraverso meccanismo di sorteggio a campione;
- Esclusione dalle commissioni di concorso e dai compiti di segretario per coloro che sono stati condannati, anche con sentenza non passata in giudicato, per i reati previsti nel capo I del titolo II del libro secondo del codice penale: l'accertamento sui precedenti penali avviene mediante acquisizione d'ufficio ovvero mediante dichiarazione sostitutiva di certificazione resa dall'interessato nei termini e alle condizioni dell'art. 46 del d.P.R. n. 445 del 2000 (art. 20 d.lgs. n. 39 del 2013)
- Relazione periodica del Capo Settore rispetto all'attuazione delle previsioni del Piano
- Controllo a campione dei provvedimenti emanati, attraverso il vigente sistema di controlli interni in attuazione della L. 213/2012 (§ 2.2)
- Utilizzo delle segnalazioni pervenute all'indirizzo: "info@xvcomunitamontanalazio.it"

b) Area: affidamento di lavori, servizi e forniture

DIRETTIVA	DESTINATARI	TEMPISTICA
a) Distinzione, ove possibile, fra responsabile del procedimento e responsabile dell'atto (Capo Settore sottoscrittore), in modo tale che per ogni provvedimento siano coinvolti almeno due soggetti	Capi settore	Immediata
b) Rispetto della distinzione tra attività di indirizzo politico e attività gestionale.	Tutto il personale e gli amministratori	Immediata
c) Rispetto dei principi di pubblicità e trasparenza ex D.lgs. 33/2013, come specificati nel presente Piano (§ 2.4).	Capi Settore	Come da D.lgs. 33/2013
d) Pubblicazione sul sito internet con riferimento a tutti i procedimenti di scelta del contraente per l'affidamento di lavori, servizi e forniture, dei seguenti dati: struttura proponente, oggetto del bando, elenco degli operatori invitati a presentare offerte, aggiudicatario e importo di aggiudicazione, tempi di completamento dell'opera, servizio o fornitura, importo delle somme liquidate.	Capi Settore	Tempo reale
e) Entro il 31 gennaio di ogni anno, pubblicazione delle informazioni di cui al punto d in tabelle riassuntive rese liberamente scaricabili in formato digitale aperto e trasmissione delle informazioni all'AVCP, secondo le modalità indicate dalla stessa Autorità	Capi Settore	
f) Pubblicazione sul sito internet nella sezione "Amministrazione Trasparente" della determina a contrarre in tutti i casi in cui l'acquisizione non avviene a seguito di un bando di gara	Capi Settore	31 gennaio di ogni anno
g) Utilizzo dei risultati del Rapporto sui controlli interni – atti amministrativi - per il miglioramento continuo dell'azione amministrativa.	Capi Settore	Immediata
h) Rispetto delle previsioni del Codice comportamentale	Tutto il personale	Immediata.
i) Obbligo di segnalazione di possibili anomalie da parte del personale della Comunità Montana al Resp.le della prevenzione della corruzione	Tutto il personale	Immediata

l) Nella formazione dei provvedimenti, con particolare riguardo agli atti con cui si esercita ampia discrezionalità amministrativa e tecnica, motivare adeguatamente l'atto; l'onere di motivazione è tanto più diffuso quanto è ampio il margine di discrezionalità	Capi Settore	Immediata
m) Rispetto delle previsioni normative in tema di proroghe e rinnovi	Capi Settore	Immediata
n) Limitazione dell'ipotesi di affidamento diretto di lavori, servizi e forniture anche nei casi in cui sono astrattamente consentiti; assicurare un livello minimo di confronto concorrenziale sul prezzo per qualsiasi procedura di gara, indipendentemente dall'ammontare della commessa pubblica. Nelle ipotesi motivate di affidamento diretto applicare la rotazione degli operatori economici e trasmettere ogni sei mesi al Responsabile della prevenzione della corruzione i dati necessari al controllo a campione sugli affidamenti diretti effettuati nel semestre precedente	Capi settore	
o) Ricorso a Consip e al MEPA (o all'analogo mercato elettronico regionale o al mercato elettronico interno) per forniture e servizi per acquisizioni sottosoglia comunitaria. Accurata motivazione in caso di autonome procedure di acquisto e applicazione dell'art. 26 comma 3 bis L. 488/1999	Capi Settore	Immediata
p) Adesione al protocollo di legalità per gli affidamenti, e specificazione nei bandi di gara, negli avvisi e nelle lettere di invito che il mancato rispetto delle clausole del protocollo di legalità è causa di esclusione dalla gara	Capi Settore	Immediata
q) Divieto di richiesta ai concorrenti di particolari qualificazioni con modalità, procedure e contenuti diversi da quelli contenuti espressamente dal D.lgs 50/2016 e s.m.i.	Capi Settore	Immediata
r) Subappalto. Rispetto pedissequo del D.lgs 50/2016 e s.m.i.. Istruttoria nei termini che eviti il c.d. "silenzio-assenso" in luogo dell'autorizzazione.	Capi Settore	Immediata

Attività di controllo:

- Monitoraggio sul rispetto della separazione tra responsabile del procedimento (che ben può essere il resp.le dell'ufficio) e responsabile dell'atto (mediante controllo su atti scelti a mezzo di campionamento)
- Monitoraggio sul dovere di astensione in caso di conflitto d'interessi, attraverso meccanismi di sorteggio a campione

- Esclusione dalle commissioni di gara e dai compiti di segretario per coloro che sono stati condannati, anche con sentenza non passata in giudicato, per i reati previsti nel capo I del titolo II del libro secondo del codice penale: l'accertamento sui precedenti penali avviene mediante acquisizione d'ufficio ovvero mediante dichiarazione sostitutiva di certificazione resa dall'interessato nei termini e alle condizioni dell'art. 46 del d.P.R. n. 445 del 2000 (art. 20 d.lgs. n. 39 del 2013).
- Monitoraggio degli affidamenti diretti: controllo sulla sussistenza di una ragionevole e adeguata motivazione e sul rispetto del principio di rotazione delle ditte affidatarie; a tale scopo dovranno essere trasmessi al Resp.le della prevenzione della corruzione ogni 6 mesi i provvedimenti di affidamento diretto di lavori, servizi e forniture aggiudicati nel semestre precedente
- Monitoraggio sul rispetto del principio della rotazione dei contraenti nelle procedure di gara
- Controllo a campione dei provvedimenti emanati, attraverso il vigente sistema di controlli interni in attuazione della L. 213/2012 (§2.2)
- Utilizzo delle segnalazioni pervenute all'indirizzo: “**info@xvcomunitamontanalazio.it**”

c) Area: provvedimenti ampliativi della sfera giuridica dei destinatari privi di effetto economico diretto ed immediato per il destinatario

DIRETTIVA	DESTINATARI	TEMPISTICA
a) Distinzione, ove possibile, fra responsabile del procedimento e responsabile dell'atto (Capo Settore sottoscrittore), in modo tale che per ogni provvedimento siano coinvolti almeno due soggetti;	Capi settore	Immediata
b) Rispetto, ove possibile, della distinzione tra attività di indirizzo politico e attività gestionale.	Tutto il personale e gli amministratori	Immediata
c) Rispetto dei principi di pubblicità e trasparenza ex Dlgs. 33/2013, come specificati nel presente Piano (§ 2.5).	Capi Settore	Come da Dlgs 33/2013 e da Piano della Trasparenza
d) Utilizzo dei risultati del Rapporto sui controlli interni – atti amministrativi - per il miglioramento continuo dell'azione amministrativa.	Capi Settore	Immediata
e) Rispetto delle previsioni del Codice comportamentale	Tutto il personale	Immediata.
f) Obbligo di segnalazione di possibili anomalie da parte del personale dell'Ente al Resp.le della prevenzione della corruzione.	Tutto il personale	Immediata

g) nella formazione dei provvedimenti, con particolare riguardo agli atti con cui si esercita ampia discrezionalità amministrativa e tecnica, motivare adeguatamente l'atto; l'onere di motivazione è tanto più diffuso quanto è ampio il margine di discrezionalità;	Capi Settore	Immediata
h) Verbalizzazione delle operazioni di controllo sia a campione (con specificazione modalità di campionamento) sia non a campione.	Capi Settore	Immediata

Attività di controllo:

- Monitoraggio sul rispetto della separazione tra responsabile del procedimento (che ben può essere il resp.le dell'ufficio) e responsabile dell'atto (mediante controllo su atti scelti a mezzo di campionamento)
- Monitoraggio sul dovere di astensione in caso di conflitto d'interessi, attraverso meccanismo di sorteggio a campione
- Controllo a campione dei provvedimenti emanati, attraverso il vigente sistema di controlli interni in attuazione della L. 213/2012 (§2.2)
- Monitoraggio sul rispetto dei tempi del procedimento (con le modalità di cui al §2.3)
- Utilizzo delle segnalazioni pervenute all'indirizzo: "*info@xvcomunitamontanalazio.it*"

d) Area: provvedimenti ampliativi della sfera giuridica dei destinatari con effetto economico diretto ed immediato per il destinatario

DIRETTIVA	DESTINATARI	TEMPISTICA
a) Distinzione, ove possibile, fra responsabile del procedimento e responsabile dell'atto (Capo Settore sottoscrittore), in modo tale che per ogni provvedimento siano coinvolti almeno due soggetti;	Capi settore	Immediata
b) Rispetto, ove possibile, della distinzione tra attività di indirizzo politico e attività gestionale	Tutto il personale e gli amministratori	Immediata
c) Rispetto dei principi di pubblicità e trasparenza ex Dlgs.33/2013, come specificati nel presente Piano (§ 2.4)	Capi Settore	Come da Dlgs 33/2013 e da Piano della trasparenza
d) Utilizzo dei risultati del Rapporto sui controlli interni – atti amministrativi - per il miglioramento continuo dell'azione amministrativa	Capi Settore	Immediata
e) Rispetto delle previsioni del Codice comportamentale	Tutto il Personale	Immediata
f) Obbligo di segnalazione di possibili anomalie da parte del personale dell'Ente al Resp.le della prevenzione della corruzione	Tutto il Personale	Immediata
g) Nella formazione dei provvedimenti, con particolare riguardo agli atti con cui si esercita ampia discrezionalità amministrativa e tecnica, motivare adeguatamente l'atto; l'onere di motivazione è tanto più diffuso quanto è ampio il margine di discrezionalità	Capi Settore	Immediata
h) Verbalizzazione delle operazioni di controllo sia a campione (con specificazione modalità di campionamento) sia non a campione	Capi Settore	Immediata
i) Rispetto pedissequo del Regolamento Contributi dell'Ente	Capi Settore	Immediata
l) Controllo, anche a campione, autocertificazione ex Dpr 445/2000 utilizzate per accedere alle prestazioni.	Capi Settore	Immediata

Attività di controllo:

- Monitoraggio sul rispetto della separazione tra responsabile del procedimento (che ben può essere il resp.le dell'ufficio) e responsabile dell'atto (mediante controllo su atti scelti a mezzo di campionamento)
- Monitoraggio sul dovere di astensione in caso di conflitto d'interessi, attraverso meccanismo di sorteggio a campione.
- Controllo a campione dei provvedimenti emanati, attraverso il vigente sistema di controlli interni in attuazione della L. 213/2012 (§2.2)
- Monitoraggio sul rispetto dei tempi del procedimento
- Utilizzo delle segnalazioni pervenute all'indirizzo: *"info@xvcomunitamontanalazio.it"*

e) Area: altre attività soggette a rischio.

DIRETTIVA	DESTINATARI	TEMPISTICA
a) Distinzione, ove possibile, fra responsabile del procedimento e responsabile dell'atto (Capo Settore sottoscrittore), in modo tale che per ogni provvedimento siano coinvolti almeno due soggetti	Capi settore	Immediata
b) Rispetto, ove possibile, della distinzione tra attività di indirizzo politico e attività gestionale	Tutto il personale e gli amministratori	Immediata
c) Rispetto dei principi di pubblicità e trasparenza ex Dlgs. 33/2013, come specificati nel presente Piano (§ 2.4)	Capi Settore	Come da Dlgs 33/2013 e da Piano della trasparenza
d) Utilizzo dei risultati del Rapporto sui controlli interni – atti amministrativi - per il miglioramento continuo dell'azione amministrativa	Capi Settore	Immediata
e) Rispetto delle previsioni del Codice comportamentale	Tutto il personale	Immediata.
f) Obbligo di segnalazione di possibili anomalie da parte del personale dell'Ente al Resp.le della prevenzione della corruzione.	Tutto il personale	Immediata
g) nella formazione dei provvedimenti, con particolare riguardo agli atti con cui si esercita ampia discrezionalità amministrativa e tecnica, motivare adeguatamente l'atto; l'onere di motivazione è tanto più diffuso quanto è ampio il margine di discrezionalità;	Capi Settore	Immediata
h) Rispetto pedissequo Regolamento del Patrimonio	Capi Settore	Immediata

i) individuazione di procedure di controllo, anche a campione, aggiuntive rispetto alle forme di controllo interno già esistenti (da parte dell'organo di revisione)	Capo Settore	Entro il 31 dicembre di ogni anno
--	--------------	-----------------------------------

Attività di controllo:

- Monitoraggio, ove possibile, sul rispetto della separazione tra responsabile del procedimento (che ben può essere il resp.le dell'ufficio) e responsabile dell'atto (mediante controllo su atti scelti a mezzo di campionamento)
- Monitoraggio sul dovere di astensione in caso di conflitto d'interessi, attraverso meccanismo di sorteggio a campione
- Controllo a campione dei provvedimenti emanati, attraverso il vigente sistema di controlli interni in attuazione della L. 213/2012 (§2.2)
- Monitoraggio sul rispetto dei tempi del procedimento
- Utilizzo delle segnalazioni pervenute all'indirizzo: "***info@xvcomunitamontanalazio.it***"

L'ORGANIZZAZIONE DELLA STRUTTURA

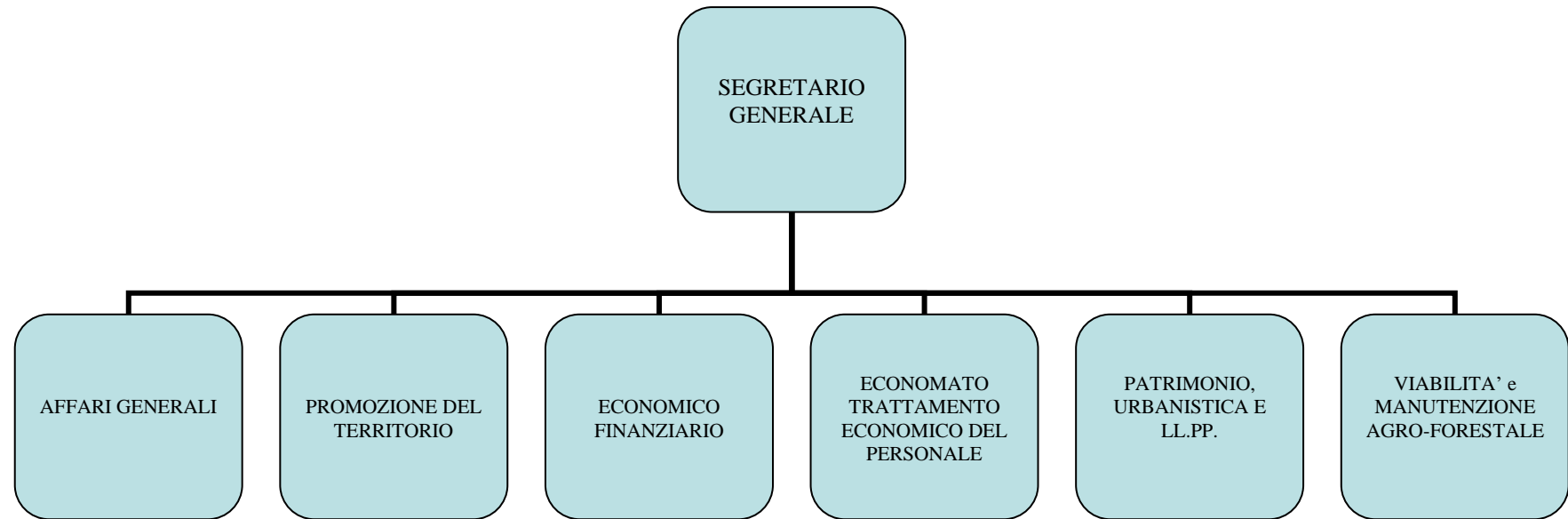

Misure di prevenzione comuni a tutte le aree e le attività a rischio

Stante la presenza di rischi comuni alle Aree come sopra mappate, si è ritenuto opportuno prevedere le seguenti misure di carattere generale trasversali, tese a favorire comportamenti conformi a legge e ai principi di buon andamento degli uffici, applicabili indistintamente alle aree e ai processi classificati come:

MISURA	DESCRIZIONE	FINALITA'
Trasparenza	Consiste in una serie di attività volte alla diffusione di informazioni rilevanti sull'amministrazione. Ad esempio: <ul style="list-style-type: none">- Informatizzazione dei processi;- Accesso telematico;- Monitoraggio termini procedurali	Migliorare l'efficienza e l'efficacia dell'azione amministrativa attraverso la piena conoscenza delle attività dell'amministrazione e delle responsabilità per il loro corretto svolgimento
Codice di Comportamento	Deve essere definito sia a livello nazionale che dalle singole amministrazioni; le norme in essi contenute regolano in senso legale ed eticamente corretto il comportamento dei dipendenti e, per tal via, indirizzano l'azione amministrativa	Assicurare la qualità dei servizi, la prevenzione dei fenomeni di corruzione, il rispetto dei doveri costituzionali di diligenza, lealtà, imparzialità e servizio esclusivo alla cura dell'interesse pubblico.

MISURA	DESCRIZIONE	FINALITA'
Rotazione del Personale	Consiste nell'assicurare l'alternanza tra più professionisti nell'assunzione delle decisioni e nella gestione delle procedure in determinate aree considerate a maggior rischio corruttivo.	Ridurre il rischio che possano crearsi relazioni particolari tra amministrazioni ed utenti, con il conseguente consolidarsi di situazioni di privilegio e l'aspettativa a risposte illegali improntate a collusione.
Astensione in caso di Conflitto di Interessi	<p>Consiste nel:</p> <p>obbligo di astensione per il responsabile del procedimento, il titolare dell'ufficio competente ad adottare il provvedimento finale ed i titolari degli uffici competenti ad adottare gli atti endoprocedimentali nel caso di conflitto di interesse anche solo parziale;</p> <p>dovere di segnalazione a carico dei medesimi soggetti</p>	Evitare situazioni di potenziale conflitto di interessi.
Svolgimento incarichi d'ufficio attività ed incarichi extra- istituzionali	<p>Consiste nell'individuazione:</p> <p>degli incarichi vietati ai dipendenti delle amministrazioni pubbliche;</p> <p>dei criteri generali per disciplinare i criteri di conferimento e i criteri di autorizzazione degli incarichi istituzionali;</p> <p>in generale, di tutte le situazioni di potenziale conflitto di interessi derivanti da attività ed incarichi extra- istituzionali;</p>	Evitare un'eccessiva concentrazione di potere su un unico centro decisionale.

MISURA	DESCRIZIONE	FINALITA'
<p>Conferimento di incarichi dirigenziali in caso di particolari attività o incarichi precedenti</p>	<p>Consiste nella definizione di criteri e procedure chiare per l'affidamento di incarichi a:</p> <p>soggetti provenienti da enti di diritto privato regolati o finanziati dalle pubbliche amministrazioni;</p> <p>soggetti che sono stati componenti di organi di indirizzo politico;</p>	<p>Evitare:</p> <p>il rischio di un accordo corruttivo per conseguire un vantaggio in maniera illecita (lo svolgimento di certe attività/funzioni possono agevolare la precostituzione di situazioni favorevoli per essere successivamente destinatari di incarichi dirigenziali e assimilati);</p> <p>la costituzione di un humus favorevole ad illeciti scambi di favori, attraverso il contemporaneo svolgimento di alcune attività che possono inquinare l'azione imparziale della pubblica amministrazione;</p> <p>l'affidamento di incarichi dirigenziali che comportano responsabilità su aree a rischio di corruzione a soggetti con condanne penali (anche se non definitive);</p>

MISURA	DESCRIZIONE	FINALITA'
Incompatibilità specifiche per posizioni dirigenziali	<p>Si tratta “dell’obbligo per il soggetto cui viene conferito l’incarico di scegliere, a pena di decadenza, entro il termine perentorio di 15 giorni, tra la permanenza nell’incarico e l’assunzione e lo svolgimento di incarichi e cariche in enti di diritto privato regolati o finanziati dalla pubblica amministrazione che conferisce l’incarico, lo svolgimento di attività professionali ovvero l’assunzione della carica di componente di organi di indirizzo politico”.</p>	<p>Evitare situazioni di potenziale conflitto di interessi.</p>
Lo svolgimento di attività successiva alla cessazione del rapporto di lavoro	<p>Consiste nel divieto ai dipendenti che, negli ultimi tre anni di servizio, hanno esercitato poteri autoritativi o negoziali per conto di una PA di svolgere, nei tre anni successivi alla cessazione del rapporto di pubblico impiego, attività lavorativa o professionale presso i soggetti privati destinatari dell'attività della pubblica amministrazione svolta attraverso i medesimi poteri.</p>	<p>Evitare che durante il periodo di servizio il dipendente possa artatamente precostituirsi delle situazioni lavorative vantaggiose e così sfruttare a proprio fine la sua posizione e il suo potere all’interno dell’amministrazione per ottenere un lavoro per lui attraente presso l’impresa o il soggetto privato con cui entra in contatto</p>
Commissioni, assegnazioni uffici e conferimento di incarichi in caso di condanna per delitti contro la PA	<p>Consiste nel divieto di nominare come membri di commissioni di aggiudicazione di gare, in qualità di segretari, o funzionari di uffici preposti alla gestione di risorse finanziarie (etc.), soggetti che hanno riportato condanne, anche non passate in giudicato, per reati contro la PA (ai sensi del capo I Titolo II, secondo libro del c.p.).</p>	<p>Evitare che, all’interno degli organi che sono deputati a prendere decisioni e ad esercitare il potere nelle amministrazioni, vi siano soggetti condannati (anche con sentenza non definitiva) per Reati e Delitti contro la PA</p>

MISURA	DESCRIZIONE	FINALITA'
Whistleblowing	Si tratta della messa in opera di misure a tutela dei dipendenti pubblici che segnalano illeciti.	Garantire: la tutela dell'anonimato; il divieto di discriminazione nei confronti del whistleblower;
Formazione	Si tratta della realizzazione di attività di formazione dei dipendenti pubblici chiamati ad operare nei settori in cui è più elevato il rischio di corruzione sui temi dell'etica e della legalità.	Assicurare la diffusione di valori etici, mediante l'insegnamento di principi di comportamento eticamente e giuridicamente adeguati e di una maggiore conoscenza e consapevolezza delle proprie azioni all'interno dell'amministrazione.
Patti di Integrità	Si tratta di un documento che la stazione appaltante richiede ai partecipanti alle gare e permette un controllo reciproco e sanzioni per il caso in cui qualcuno dei partecipanti cerchi di eluderlo.	Garantire la diffusione di valori etici, valorizzando comportamenti eticamente adeguati per tutti i concorrenti.
Azioni di sensibilizzazione e rapporto con la società civile	Consiste nell'attivare forme di consultazione con la società civile.	Assicurare la creazione di un dialogo con l'esterno per implementare un rapporto di fiducia e che possono portare all'emersione di fenomeni corruttivi altrimenti "silenti".

ELENCO ESEMPLIFICAZIONE MISURE DI PREVENZIONE ULTERIORI

NOTA: la presente elencazione ha carattere meramente esemplificativo e si riferisce a misure di prevenzione diverse da quelle obbligatorie per legge. Le misure di seguito elencate sono considerate in un'ottica strumentale alla riduzione del rischio di corruzione.

- a) Intensificazione dei controlli a campione sulle dichiarazioni sostitutive di certificazione e di atto notorio rese dai dipendenti e dagli utenti ai sensi degli artt. 46-49 del d.p.r. n. 445 del 2000 (artt. 71 e 72 del d.p.r. n. 445 del 2000).
- b) Razionalizzazione organizzativa dei controlli di cui al punto a), mediante potenziamento del servizio ispettivo dell'amministrazione (art. 1, comma 62, l. n. 662 del 1996) rispetto a tutte le verifiche sulle dichiarazioni (art. 72d.P.R. n. 445 del 2000).
- c) Promozione di convenzioni tra amministrazioni per l'accesso alle banche dati istituzionali contenenti informazioni e dati relativi a stati, qualità personali e fatti di cui agli artt. 46 e 47 del d.p.r. n. 445 del 2000, disciplinando le modalità di accesso ai dati da parte delle amministrazioni procedenti senza oneri a loro carico (art. 58, comma 2, d.lgs. n. 82 del 2005).
- d) Affidamento delle ispezioni, dei controlli e degli atti di vigilanza di competenza dell'amministrazione ad almeno due dipendenti abbinati secondo rotazione casuale.
- e) Previsione della presenza di più funzionari in occasione dello svolgimento di procedure o procedimenti "sensibili", anche se la responsabilità del procedimento o del processo è affidata ad un unico funzionario.
- f) Individuazione di "orari di disponibilità" dell'U.P.D. durante i quali i funzionari addetti sono disponibili ad ascoltare ed indirizzare i dipendenti dell'amministrazione su situazioni o comportamenti, al fine di prevenire la commissione di fatti corruttivi e di illeciti disciplinari (art. 15, comma 3, d.P.R. n. 62 del 2013).
- g) Pubblicazione sul sito internet dell'amministrazione di casi esemplificativi anonimi, tratti dall'esperienza concreta dell'amministrazione, in cui si prospetta il comportamento non adeguato, che realizza l'illecito disciplinare, e il comportamento che invece sarebbe stato adeguato, anche sulla base dei pareri resi dalla C.I.V.I.T. ai sensi dell'art. 1, comma 2, lett. d), della l. n. 190 del 2012.
- h) Inserire apposite disposizioni nei Codici di comportamento settoriali per fronteggiare situazioni di rischio specifico (ad es. per particolari tipologie professionali, per condotte standard da seguire in particolari situazioni, come nel caso di accessi presso l'utenza).
- i) Introduzione di procedure che prevedano che i verbali relativi ai servizi svolti presso l'utenza debbano essere sempre sottoscritti dall'utente destinatario.
- j) In caso di delega di potere, programmazione ed effettuazione di controlli a campione sulle modalità di esercizio della delega.
- k) Nell'ambito delle strutture esistenti (es. U.R.P.), individuazione di appositi uffici che curano il rapporto con le associazioni e le categorie di utenti esterni (canali di ascolto), in modo da raccogliere suggerimenti, proposte sulla prevenzione della corruzione e segnalazioni di illecito, e veicolare le informazioni agli uffici competenti. Ciò avviene utilizzando tutti i canali di comunicazione possibili, dal tradizionale numero verde, alle segnalazioni via web ai social media.

- l) Regolazione dell'esercizio della discrezionalità nei procedimenti amministrativi e nei processi di attività, mediante circolari o direttive interne, in modo che lo scostamento dalle indicazioni generali debba essere motivato; creazione di flussi informativi su deroghe e sugli scostamenti.
- m) Prevedere meccanismi di raccordo tra i servizi competenti a gestire il personale (mediante consultazione obbligatoria e richiesta di avviso dell'U.P.D.) al fine di consentire la valutazione complessiva dei dipendenti anche dal punto di vista comportamentale, in particolare stabilendo un raccordo tra l'ufficio di appartenenza del dipendente, il servizio del personale competente al rilascio di autorizzazioni allo svolgimento di incarichi extraistituzionali e l'U.P.D.. Ciò con l'obiettivo di far acquisire rilievo alle situazioni in cui sono state irrogate sanzioni disciplinari a carico di un soggetto ovvero si sta svolgendo nei suoi confronti un procedimento disciplinare al fine a) della preclusione allo svolgimento di incarichi aggiuntivi o extraistituzionali e b) della valutazione della performance e del riconoscimento della retribuzione accessoria ad essa collegata (la commissione di illecito disciplinare o comunque l'esistenza di un procedimento disciplinare pendente viene considerata – anche in relazione alla tipologia di illecito – ai fini del conferimento di incarichi aggiuntivi e/o dell'autorizzazione allo svolgimento di incarichi extraistituzionali; l'irrogazione di sanzioni disciplinari costituisce un elemento di ostacolo alla valutazione positiva per il periodo di riferimento e, quindi, alla corresponsione di trattamenti accessori collegati).
- n) Svolgimento di incontri e riunioni periodiche tra responsabili competenti in settori diversi per finalità di aggiornamento sull'attività dell'amministrazione, circolazione delle informazioni e confronto sulle soluzioni gestionali.
- o) Nell'ambito delle risorse disponibili, informatizzazione del servizio gestione del personale.
- p) Nell'ambito delle risorse disponibili, creazione di meccanismi di raccordo tra le banche dati istituzionali dell'amministrazione, in modo da realizzare adeguati raccordi informativi tra i vari settori dell'amministrazione.

Ulteriori Misure di prevenzione extra P.N.A.

- q) creazione elenchi/albi cui attingere per garantire trasparenza, rotazione, pari opportunità nell'assegnazione di incarichi, di lavori, forniture e servizi;
- r) approvazione/aggiornamento regolamento disciplinante i lavori, forniture e servizi in economia;
- s) monitoraggio termini di chiusura dei procedimenti.

SEZIONE SECONDA

LA TRASPARENZA

L'amministrazione ritiene la trasparenza sostanziale della PA e l'accesso civico le misure principali per contrastare i fenomeni corruttivi.

Il 14 marzo 2013 il legislatore ha varato il decreto legislativo 33/2013 di "Riordino della disciplina riguardante gli obblighi di pubblicità, trasparenza e diffusione di informazioni da parte delle pubbliche amministrazioni". Il decreto legislativo 97/2016, il cosiddetto Freedom of Information Act, ha modificato la quasi totalità degli articoli e degli istituti del suddetto "decreto trasparenza". L'ANAC, il 28 dicembre 2016, ha approvato la deliberazione numero 1310 "Prime linee guida recanti indicazioni sull'attuazione degli obblighi di pubblicità, trasparenza e diffusione di informazioni contenute nel d.lgs. 33/2013 come modificato dal d.lgs. 97/2016". Nella versione originale il decreto 33/2013 si poneva quale oggetto e fine la "trasparenza della PA". Il Foia ha spostato il baricentro della normativa a favore del "cittadino" e del suo diritto di accesso. E' la libertà di accesso civico l'oggetto ed il fine del decreto, libertà che viene assicurata, seppur nel rispetto "dei limiti relativi alla tutela di interessi pubblici e privati giuridicamente rilevanti", attraverso:

- 1- l'istituto dell'accesso civico, estremamente potenziato rispetto alla prima versione del decreto legislativo 33/2013;
- 2- la pubblicazione di documenti, informazioni e dati concernenti l'organizzazione e l'attività delle pubbliche amministrazioni. In ogni caso, la trasparenza rimane la misura cardine dell'intero impianto anticorruzione delineato dal legislatore della legge 190/2012. Secondo l'articolo 1 del d.lgs. 33/2013, rinnovato dal decreto legislativo 97/2016: "La trasparenza è intesa come accessibilità totale dei dati e documenti detenuti dalle pubbliche amministrazioni, allo scopo di tutelare i diritti dei cittadini, promuovere la partecipazione degli interessati all'attività amministrativa e favorire forme diffuse di controllo sul perseguimento delle funzioni istituzionali e sull'utilizzo delle risorse pubbliche.". In conseguenza della cancellazione del programma triennale per la trasparenza e l'integrità, ad opera del decreto legislativo 97/2016, l'individuazione delle modalità di attuazione della trasparenza è parte integrante del PTPC in una "apposita sezione". L'ANAC raccomanda alle amministrazioni di "rafforzare tale misura nei propri PTPC anche oltre al rispetto di specifici obblighi di pubblicazione già contenuti in disposizioni vigenti" (PNA 2016 pagina 24).

GLI OBIETTIVI STRATEGICI

L'amministrazione ritiene che la trasparenza sia la misura principale per contrastare i fenomeni corruttivi come definiti dalla legge 190/2012. Pertanto, intende realizzare i seguenti obiettivi di trasparenza sostanziale:

1. la trasparenza quale reale ed effettiva accessibilità totale alle informazioni concernenti l'organizzazione e l'attività dell'amministrazione;
2. il libero e illimitato esercizio dell'accesso civico, come potenziato dal decreto legislativo 97/2016, quale diritto riconosciuto a chiunque di richiedere documenti, informazioni e dati.

Tali obiettivi hanno la funzione precipua di indirizzare l'azione amministrativa ed i comportamenti degli operatori verso:

- a) elevati livelli di trasparenza dell'azione amministrativa e dei comportamenti di dipendenti e funzionari pubblici, anche onorari;
- b) lo sviluppo della cultura della legalità e dell'integrità nella gestione del bene pubblico.

LA COMUNICAZIONE

Per assicurare che la trasparenza sia sostanziale ed effettiva non è sufficiente provvedere alla pubblicazione di tutti gli atti ed i provvedimenti previsti dalla normativa, occorre semplificarne il linguaggio, rimodulandolo in funzione della trasparenza e della piena comprensibilità del contenuto dei documenti da parte di chiunque e non solo degli addetti ai lavori. E' necessario utilizzare un linguaggio semplice, elementare, evitando per quanto possibile espressioni burocratiche, abbreviazioni e tecnicismi dando applicazione alle direttive emanate dal Dipartimento della Funzione Pubblica negli anni 2002 e 2005 in tema di semplificazione del linguaggio delle pubbliche amministrazioni. Il sito web dell'ente è il mezzo primario di comunicazione, il più accessibile ed il meno oneroso, attraverso il quale l'amministrazione garantisce un'informazione trasparente ed esauriente circa il suo operato, promuove nuove relazioni con i cittadini, le imprese le altre PA, pubblicizza e consente l'accesso ai propri servizi, consolida la propria immagine istituzionale. Ai fini dell'applicazione dei principi di trasparenza e integrità, l'ente ha da tempo realizzato un sito internet istituzionale costantemente aggiornato. La legge 69/2009 riconosce l'effetto di "pubblicità legale" soltanto alle pubblicazioni effettuate sui siti informatici delle PA.

L'ente è munito di posta elettronica ordinaria e certificata.

Sul sito web, nella home page, è riportato l'indirizzo PEC istituzionale. Nelle sezioni dedicate alle ripartizioni organizzative sono indicati gli indirizzi di posta elettronica ordinaria di ciascun ufficio, nonché gli altri consueti recapiti (telefono, fax, ecc.).

L'ATTUAZIONE

L'Allegato numero 1, della deliberazione ANAC 28 dicembre 2016 numero 1310, integrando i contenuti della scheda allegata al decreto legislativo 33/2013, ha rinnovato la disciplina la struttura delle informazioni da pubblicarsi sui siti istituzionali delle pubbliche amministrazioni adeguandola alle novità introdotte dal decreto legislativo 97/2016. Come noto, il legislatore ha organizzato in sotto-sezioni di primo e di secondo livello le informazioni, i documenti ed i dati da pubblicare obbligatoriamente nella sezione «Amministrazione trasparente» del sito web. Oggi le sotto-sezioni devono essere denominate esattamente come indicato dalla deliberazione ANAC 1310/2016. Le tabelle riportate nelle pagine che seguono, ripropongono fedelmente i contenuti, assai puntuali e dettagliati, quindi più che esaustivi, dell'Allegato numero 1 della deliberazione ANAC 28 dicembre 2016 numero 1310.

ALLEGATO AL PTPCT
Obblighi di pubblicazione ai sensi del D.Lgs. n. 33/2013
con indicazione dei responsabili della trasmissione e della pubblicazione

Il presente Allegato individua e identifica, nella Tabella, i soggetti responsabili della trasmissione e della pubblicazione.

ELENCO DEGLI OBBLIGHI DI PUBBLICAZIONE con indicazione Responsabili

Denominazione sotto-sezione livello 1 (Macrofamiglie)	Denominazione sotto-sezione 2 livello (Tipologie di dati)	Denominazione del singolo obbligo	Contenuti dell'obbligo	Responsabile trasmissione	Responsabile pubblicazione
Disposizioni generali	Piano triennale per la prevenzione della corruzione e della trasparenza	Piano triennale per la prevenzione della corruzione e della trasparenza (PTPCT)	Piano triennale per la prevenzione della corruzione e della trasparenza e suoi allegati, le misure integrative di prevenzione della corruzione individuate ai sensi dell'articolo 1, comma 2-bis della legge n. 190 del 2012	Responsabile del procedimento - Dirigente P.O. di ciascuna unità organizzativa, identificabile dagli atti di incarico - assegnazione all'unità medesima	Responsabile del procedimento - Dirigente P.O. di ciascuna unità organizzativa, identificabile dagli atti di incarico - assegnazione all'unità medesima
	Atti generali	Riferimenti normativi su organizzazione e attività	Riferimenti normativi con i relativi <i>link</i> alle norme di legge statale pubblicate nella banca dati "Normattiva" che regolano l'istituzione, l'organizzazione e l'attività delle pubbliche amministrazioni	Responsabile del procedimento - Dirigente P.O. di ciascuna unità organizzativa, identificabile dagli atti di incarico - assegnazione all'unità medesima	Responsabile del procedimento - Dirigente P.O. di ciascuna unità organizzativa, identificabile dagli atti di incarico - assegnazione all'unità medesima
		Atti amministrativi generali	Direttive, circolari, programmi, istruzioni e ogni atto che dispone in generale sulla organizzazione, sulle funzioni, sugli obiettivi, sui procedimenti, ovvero nei quali si determina l'interpretazione di norme giuridiche che riguardano o dettano disposizioni per l'applicazione di esse	Responsabile del procedimento - Dirigente P.O. di ciascuna unità organizzativa, identificabile dagli atti di incarico - assegnazione all'unità medesima	Responsabile del procedimento - Dirigente P.O. di ciascuna unità organizzativa, identificabile dagli atti di incarico - assegnazione all'unità medesima
		Documenti di programmazione strategico-gestionale	Direttive ministri, documento di programmazione, obiettivi strategici in materia di prevenzione della corruzione e trasparenza	Responsabile del procedimento - Dirigente P.O. di ciascuna unità organizzativa, identificabile dagli atti di incarico - assegnazione all'unità medesima	Responsabile del procedimento - Dirigente P.O. di ciascuna unità organizzativa, identificabile dagli atti di incarico - assegnazione all'unità medesima
		Statuti e leggi regionali	Estremi e testi ufficiali aggiornati degli Statuti e delle norme di legge regionali, che regolano le funzioni, l'organizzazione e lo svolgimento delle attività di competenza dell'amministrazione	Responsabile del procedimento - Dirigente P.O. di ciascuna unità organizzativa, identificabile dagli atti di incarico - assegnazione all'unità medesima	Responsabile del procedimento - Dirigente P.O. di ciascuna unità organizzativa, identificabile dagli atti di incarico - assegnazione all'unità medesima

		Codice disciplinare e codice di condotta	Codice disciplinare, recante l'indicazione delle infrazioni del codice disciplinare e relative sanzioni (pubblicazione on line in alternativa all'affissione in luogo accessibile a tutti - art. 7, l. n. 300/1970). Codice di condotta inteso quale codice di comportamento	Responsabile del procedimento - Dirigente P.O. di ciascuna unità organizzativa, identificabile dagli atti di incarico - assegnazione all'unità medesima	Responsabile del procedimento - Dirigente P.O. di ciascuna unità organizzativa, identificabile dagli atti di incarico - assegnazione all'unità medesima
Oneri informativi per cittadini e imprese		Scadenario obblighi amministrativi	Scadenario con l'indicazione delle date di efficacia dei nuovi obblighi amministrativi a carico di cittadini e imprese introdotti dalle amministrazioni secondo le modalità definite con DPCM 8 novembre 2013	Responsabile del procedimento - Dirigente P.O. di ciascuna unità organizzativa, identificabile dagli atti di incarico - assegnazione all'unità medesima	Responsabile del procedimento - Dirigente P.O. di ciascuna unità organizzativa, identificabile dagli atti di incarico - assegnazione all'unità medesima
		Oneri informativi per cittadini e imprese	Regolamenti ministeriali o interministeriali, provvedimenti amministrativi a carattere generale adottati dalle amministrazioni dello Stato per regolare l'esercizio di poteri autorizzatori, concessori o certificatori, nonché l'accesso ai servizi pubblici ovvero la concessione di benefici con allegato elenco di tutti gli oneri informativi gravanti sui cittadini e sulle imprese introdotti o eliminati con i medesimi atti	Responsabile del procedimento - Dirigente P.O. di ciascuna unità organizzativa, identificabile dagli atti di incarico - assegnazione all'unità medesima	Responsabile del procedimento - Dirigente P.O. di ciascuna unità organizzativa, identificabile dagli atti di incarico - assegnazione all'unità medesima
Burocrazia zero		Burocrazia zero	Casi in cui il rilascio delle autorizzazioni di competenza è sostituito da una comunicazione dell'interessato	Responsabile del procedimento - Dirigente P.O. di ciascuna unità organizzativa, identificabile dagli atti di incarico - assegnazione all'unità medesima	Responsabile del procedimento - Dirigente P.O. di ciascuna unità organizzativa, identificabile dagli atti di incarico - assegnazione all'unità medesima
		Attività soggette a controllo	Elenco delle attività delle imprese soggette a controllo (ovvero per le quali le pubbliche amministrazioni competenti ritengono necessarie l'autorizzazione, la segnalazione certificata di inizio attività o la mera comunicazione)	Responsabile del procedimento - Dirigente P.O. di ciascuna unità organizzativa, identificabile dagli atti di incarico - assegnazione all'unità medesima	Responsabile del procedimento - Dirigente P.O. di ciascuna unità organizzativa, identificabile dagli atti di incarico - assegnazione all'unità medesima
Organizzazione	Titolari di incarichi politici, di amministrazione, di direzione o di governo		Organi di indirizzo politico e di amministrazione e gestione, con l'indicazione delle rispettive competenze	Responsabile del procedimento - Dirigente P.O. di ciascuna unità organizzativa, identificabile dagli atti di incarico - assegnazione all'unità medesima	Responsabile del procedimento - Dirigente P.O. di ciascuna unità organizzativa, identificabile dagli atti di incarico - assegnazione all'unità medesima
		Titolari di incarichi politici di cui all'art. 14, co. 1, del dlgs n. 33/2013 (da pubblicare in tabelle)	Atto di nomina o di proclamazione, con l'indicazione della durata dell'incarico o del mandato elettivo	Responsabile del procedimento - Dirigente P.O. di ciascuna unità organizzativa, identificabile dagli atti di incarico - assegnazione all'unità medesima	Responsabile del procedimento - Dirigente P.O. di ciascuna unità organizzativa, identificabile dagli atti di incarico - assegnazione all'unità medesima

Curriculum vitae	Responsabile del procedimento - Dirigente P.O. di ciascuna unità organizzativa, identificabile dagli atti di incarico - assegnazione all'unità medesima	Responsabile del procedimento - Dirigente P.O. di ciascuna unità organizzativa, identificabile dagli atti di incarico - assegnazione all'unità medesima
Compensi di qualsiasi natura connessi all'assunzione della carica	Responsabile del procedimento - Dirigente P.O. di ciascuna unità organizzativa, identificabile dagli atti di incarico - assegnazione all'unità medesima	Responsabile del procedimento - Dirigente P.O. di ciascuna unità organizzativa, identificabile dagli atti di incarico - assegnazione all'unità medesima
Importi di viaggi di servizio e missioni pagati con fondi pubblici	Responsabile del procedimento - Dirigente P.O. di ciascuna unità organizzativa, identificabile dagli atti di incarico - assegnazione all'unità medesima	Responsabile del procedimento - Dirigente P.O. di ciascuna unità organizzativa, identificabile dagli atti di incarico - assegnazione all'unità medesima
Dati relativi all'assunzione di altre cariche, presso enti pubblici o privati, e relativi compensi a qualsiasi titolo corrisposti	Responsabile del procedimento - Dirigente P.O. di ciascuna unità organizzativa, identificabile dagli atti di incarico - assegnazione all'unità medesima	Responsabile del procedimento - Dirigente P.O. di ciascuna unità organizzativa, identificabile dagli atti di incarico - assegnazione all'unità medesima
Altri eventuali incarichi con oneri a carico della finanza pubblica e indicazione dei compensi spettanti	Responsabile del procedimento - Dirigente P.O. di ciascuna unità organizzativa, identificabile dagli atti di incarico - assegnazione all'unità medesima	Responsabile del procedimento - Dirigente P.O. di ciascuna unità organizzativa, identificabile dagli atti di incarico - assegnazione all'unità medesima
1) dichiarazione concernente diritti reali su beni immobili e su beni mobili iscritti in pubblici registri, titolarità di imprese, azioni di società, quote di partecipazione a società, esercizio di funzioni di amministratore o di sindaco di società, con l'apposizione della formula "sul mio onore affermo che la dichiarazione corrisponde al vero" [Per il soggetto, il coniuge non separato e i parenti entro il secondo grado, ove gli stessi vi consentano (NB: dando eventualmente evidenza del mancato consenso) e riferita al momento dell'assunzione dell'incarico]	Responsabile del procedimento - Dirigente P.O. di ciascuna unità organizzativa, identificabile dagli atti di incarico - assegnazione all'unità medesima	Responsabile del procedimento - Dirigente P.O. di ciascuna unità organizzativa, identificabile dagli atti di incarico - assegnazione all'unità medesima
2) copia dell'ultima dichiarazione dei redditi soggetti all'imposta sui redditi delle persone fisiche [Per il soggetto, il coniuge non separato e i parenti entro il secondo grado, ove gli stessi vi consentano (NB: dando eventualmente evidenza del mancato consenso)] (NB: è necessario limitare, con appositi accorgimenti a cura dell'interessato o della amministrazione, la pubblicazione dei dati sensibili)	Responsabile del procedimento - Dirigente P.O. di ciascuna unità organizzativa, identificabile dagli atti di incarico - assegnazione all'unità medesima	Responsabile del procedimento - Dirigente P.O. di ciascuna unità organizzativa, identificabile dagli atti di incarico - assegnazione all'unità medesima

	3) dichiarazione concernente le spese sostenute e le obbligazioni assunte per la propaganda elettorale ovvero attestazione di essersi avvalsi esclusivamente di materiali e di mezzi propagandistici predisposti e messi a disposizione dal partito o dalla formazione politica della cui lista il soggetto ha fatto parte, con l'apposizione della formula "sul mio onore affermo che la dichiarazione corrisponde al vero" (con allegate copie delle dichiarazioni relative a finanziamenti e contributi per un importo che nell'anno superi 5.000 €)	Responsabile del procedimento - Dirigente P.O. di ciascuna unità organizzativa, identificabile dagli atti di incarico - assegnazione all'unità medesima	Responsabile del procedimento - Dirigente P.O. di ciascuna unità organizzativa, identificabile dagli atti di incarico - assegnazione all'unità medesima
	4) attestazione concernente le variazioni della situazione patrimoniale intervenute nell'anno precedente e copia della dichiarazione dei redditi [Per il soggetto, il coniuge non separato e i parenti entro il secondo grado, ove gli stessi vi consentano (NB: dando eventualmente evidenza del mancato consenso)]	Responsabile del procedimento - Dirigente P.O. di ciascuna unità organizzativa, identificabile dagli atti di incarico - assegnazione all'unità medesima	Responsabile del procedimento - Dirigente P.O. di ciascuna unità organizzativa, identificabile dagli atti di incarico - assegnazione all'unità medesima
Titolari di incarichi di amministrazione, di direzione o di governo di cui all'art. 14, co. 1- bis, del dlgs n. 33/2013	Atto di nomina o di proclamazione, con l'indicazione della durata dell'incarico o del mandato elettivo	Responsabile del procedimento - Dirigente P.O. di ciascuna unità organizzativa, identificabile dagli atti di incarico - assegnazione all'unità medesima	Responsabile del procedimento - Dirigente P.O. di ciascuna unità organizzativa, identificabile dagli atti di incarico - assegnazione all'unità medesima
	Curriculum vitae	Responsabile del procedimento - Dirigente P.O. di ciascuna unità organizzativa, identificabile dagli atti di incarico - assegnazione all'unità medesima	Responsabile del procedimento - Dirigente P.O. di ciascuna unità organizzativa, identificabile dagli atti di incarico - assegnazione all'unità medesima
	Compensi di qualsiasi natura connessi all'assunzione della carica	Responsabile del procedimento - Dirigente P.O. di ciascuna unità organizzativa, identificabile dagli atti di incarico - assegnazione all'unità medesima	Responsabile del procedimento - Dirigente P.O. di ciascuna unità organizzativa, identificabile dagli atti di incarico - assegnazione all'unità medesima
	Importi di viaggi di servizio e missioni pagati con fondi pubblici	Responsabile del procedimento - Dirigente P.O. di ciascuna unità organizzativa, identificabile dagli atti di incarico - assegnazione all'unità medesima	Responsabile del procedimento - Dirigente P.O. di ciascuna unità organizzativa, identificabile dagli atti di incarico - assegnazione all'unità medesima
	Dati relativi all'assunzione di altre cariche, presso enti pubblici o privati, e relativi compensi a qualsiasi titolo corrisposti	Responsabile del procedimento - Dirigente P.O. di ciascuna unità organizzativa, identificabile dagli atti di incarico - assegnazione all'unità medesima	Responsabile del procedimento - Dirigente P.O. di ciascuna unità organizzativa, identificabile dagli atti di incarico - assegnazione all'unità medesima

	Altri eventuali incarichi con oneri a carico della finanza pubblica e indicazione dei compensi spettanti	Responsabile del procedimento - Dirigente P.O. di ciascuna unità organizzativa, identificabile dagli atti di incarico - assegnazione all'unità medesima	Responsabile del procedimento - Dirigente P.O. di ciascuna unità organizzativa, identificabile dagli atti di incarico - assegnazione all'unità medesima
	1) dichiarazione concernente diritti reali su beni immobili e su beni mobili iscritti in pubblici registri, titolarità di imprese, azioni di società, quote di partecipazione a società, esercizio di funzioni di amministratore o di sindaco di società, con l'apposizione della formula "sul mio onore affermo che la dichiarazione corrisponde al vero" [Per il soggetto, il coniuge non separato e i parenti entro il secondo grado, ove gli stessi vi consentano (NB: dando eventualmente evidenza del mancato consenso) e riferita al momento dell'assunzione dell'incarico]	Responsabile del procedimento - Dirigente P.O. di ciascuna unità organizzativa, identificabile dagli atti di incarico - assegnazione all'unità medesima	Responsabile del procedimento - Dirigente P.O. di ciascuna unità organizzativa, identificabile dagli atti di incarico - assegnazione all'unità medesima
	2) copia dell'ultima dichiarazione dei redditi soggetti all'imposta sui redditi delle persone fisiche [Per il soggetto, il coniuge non separato e i parenti entro il secondo grado, ove gli stessi vi consentano (NB: è necessario limitare, con appositi accorgimenti a cura dell'interessato o della amministrazione, la pubblicazione dei dati sensibili)]	Responsabile del procedimento - Dirigente P.O. di ciascuna unità organizzativa, identificabile dagli atti di incarico - assegnazione all'unità medesima	Responsabile del procedimento - Dirigente P.O. di ciascuna unità organizzativa, identificabile dagli atti di incarico - assegnazione all'unità medesima
	3) dichiarazione concernente le spese sostenute e le obbligazioni assunte per la propaganda elettorale ovvero attestazione di essersi avvalsi esclusivamente di materiali e di mezzi propagandistici predisposti e messi a disposizione dal partito o dalla formazione politica della cui lista il soggetto ha fatto parte, con l'apposizione della formula "sul mio onore affermo che la dichiarazione corrisponde al vero" (con allegate copie delle dichiarazioni relative a finanziamenti e contributi per un importo che nell'anno superi 5.000 €)	Responsabile del procedimento - Dirigente P.O. di ciascuna unità organizzativa, identificabile dagli atti di incarico - assegnazione all'unità medesima	Responsabile del procedimento - Dirigente P.O. di ciascuna unità organizzativa, identificabile dagli atti di incarico - assegnazione all'unità medesima
	4) dichiarazione concernente le variazioni della situazione patrimoniale intervenute nell'anno precedente e copia della dichiarazione dei redditi [Per il soggetto, il coniuge non separato e i parenti entro il secondo grado, ove gli stessi vi consentano (NB: dando eventualmente evidenza del mancato consenso)]	Responsabile del procedimento - Dirigente P.O. di ciascuna unità organizzativa, identificabile dagli atti di incarico - assegnazione all'unità medesima	Responsabile del procedimento - Dirigente P.O. di ciascuna unità organizzativa, identificabile dagli atti di incarico - assegnazione all'unità medesima
Cessati dall'incarico	Atto di nomina, con l'indicazione della durata dell'incarico	Responsabile del procedimento - Dirigente P.O. di ciascuna unità organizzativa, identificabile dagli atti di incarico - assegnazione all'unità medesima	Responsabile del procedimento - Dirigente P.O. di ciascuna unità organizzativa, identificabile dagli atti di incarico - assegnazione all'unità medesima
	Curriculum vitae	Responsabile del procedimento - Dirigente P.O. di ciascuna unità organizzativa, identificabile dagli atti di incarico - assegnazione all'unità medesima	Responsabile del procedimento - Dirigente P.O. di ciascuna unità organizzativa, identificabile dagli atti di incarico - assegnazione all'unità medesima

Compensi di qualsiasi natura connessi all'assunzione della carica	Responsabile del procedimento - Dirigente P.O. di ciascuna unità organizzativa, identificabile dagli atti di incarico - assegnazione all'unità medesima	Responsabile del procedimento - Dirigente P.O. di ciascuna unità organizzativa, identificabile dagli atti di incarico - assegnazione all'unità medesima
Importi di viaggi di servizio e missioni pagati con fondi pubblici	Responsabile del procedimento - Dirigente P.O. di ciascuna unità organizzativa, identificabile dagli atti di incarico - assegnazione all'unità medesima	Responsabile del procedimento - Dirigente P.O. di ciascuna unità organizzativa, identificabile dagli atti di incarico - assegnazione all'unità medesima
Dati relativi all'assunzione di altre cariche, presso enti pubblici o privati, e relativi compensi a qualsiasi titolo corrisposti	Responsabile del procedimento - Dirigente P.O. di ciascuna unità organizzativa, identificabile dagli atti di incarico - assegnazione all'unità medesima	Responsabile del procedimento - Dirigente P.O. di ciascuna unità organizzativa, identificabile dagli atti di incarico - assegnazione all'unità medesima
Altri eventuali incarichi con oneri a carico della finanza pubblica e indicazione dei compensi spettanti	Responsabile del procedimento - Dirigente P.O. di ciascuna unità organizzativa, identificabile dagli atti di incarico - assegnazione all'unità medesima	Responsabile del procedimento - Dirigente P.O. di ciascuna unità organizzativa, identificabile dagli atti di incarico - assegnazione all'unità medesima
1) copie delle dichiarazioni dei redditi riferiti al periodo dell'incarico	Responsabile del procedimento - Dirigente P.O. di ciascuna unità organizzativa, identificabile dagli atti di incarico - assegnazione all'unità medesima	Responsabile del procedimento - Dirigente P.O. di ciascuna unità organizzativa, identificabile dagli atti di incarico - assegnazione all'unità medesima
2) copia della dichiarazione dei redditi successiva al termine dell'incarico o carica, entro un mese dalla scadenza del termine di legge per la presentazione della dichiarazione [Per il soggetto, il coniuge non separato e i parenti entro il secondo grado, ove gli stessi vi consentano (NB: dando eventualmente evidenza del mancato consenso)] (NB: è necessario limitare, con appositi accorgimenti a cura dell'interessato o della amministrazione, la pubblicazione dei dati sensibili)	Responsabile del procedimento - Dirigente P.O. di ciascuna unità organizzativa, identificabile dagli atti di incarico - assegnazione all'unità medesima	Responsabile del procedimento - Dirigente P.O. di ciascuna unità organizzativa, identificabile dagli atti di incarico - assegnazione all'unità medesima
3) dichiarazione concernente le spese sostenute e le obbligazioni assunte per la propaganda elettorale ovvero attestazione di essersi avvalsi esclusivamente di materiali e di mezzi propagandistici predisposti e messi a disposizione dal partito o dalla formazione politica della cui lista il soggetto ha fatto parte con riferimento al periodo dell'incarico (con allegate copie delle dichiarazioni relative a finanziamenti e contributi per un importo che nell'anno superi 5.000 €)	Responsabile del procedimento - Dirigente P.O. di ciascuna unità organizzativa, identificabile dagli atti di incarico - assegnazione all'unità medesima	Responsabile del procedimento - Dirigente P.O. di ciascuna unità organizzativa, identificabile dagli atti di incarico - assegnazione all'unità medesima

		4) dichiarazione concernente le variazioni della situazione patrimoniale intervenute dopo l'ultima attestazione [Per il soggetto, il coniuge non separato e i parenti entro il secondo grado ove gli stessi vi consentano (NB: dando eventualmente evidenza del mancato consenso)]	Responsabile del procedimento - Dirigente P.O. di ciascuna unità organizzativa, identificabile dagli atti di incarico - assegnazione all'unità medesima	Responsabile del procedimento - Dirigente P.O. di ciascuna unità organizzativa, identificabile dagli atti di incarico - assegnazione all'unità medesima
Sanzioni per mancata comunicazione dei dati	Sanzioni per mancata o incompleta comunicazione dei dati da parte dei titolari di incarichi politici, di amministrazione, di direzione o di governo	Provvedimenti sanzionatori a carico del responsabile della mancata o incompleta comunicazione dei dati di cui all'articolo 14, concernenti la situazione patrimoniale complessiva del titolare dell'incarico al momento dell'assunzione della carica, la titolarità di imprese, le partecipazioni azionarie proprie nonchè tutti i compensi cui dà diritto l'assunzione della carica	Responsabile del procedimento - Dirigente P.O. di ciascuna unità organizzativa, identificabile dagli atti di incarico - assegnazione all'unità medesima	Responsabile del procedimento - Dirigente P.O. di ciascuna unità organizzativa, identificabile dagli atti di incarico - assegnazione all'unità medesima
Rendiconti gruppi consiliari regionali/provinciali	Rendiconti gruppi consiliari regionali/provinciali	Rendiconti di esercizio annuale dei gruppi consiliari regionali e provinciali, con evidenza delle risorse trasferite o assegnate a ciascun gruppo, con indicazione del titolo di trasferimento e dell'impiego delle risorse utilizzate	Responsabile del procedimento - Dirigente P.O. di ciascuna unità organizzativa, identificabile dagli atti di incarico - assegnazione all'unità medesima	Responsabile del procedimento - Dirigente P.O. di ciascuna unità organizzativa, identificabile dagli atti di incarico - assegnazione all'unità medesima
	Atti degli organi di controllo	Atti e relazioni degli organi di controllo	Responsabile del procedimento - Dirigente P.O. di ciascuna unità organizzativa, identificabile dagli atti di incarico - assegnazione all'unità medesima	Responsabile del procedimento - Dirigente P.O. di ciascuna unità organizzativa, identificabile dagli atti di incarico - assegnazione all'unità medesima
Articolazione degli uffici	Articolazione degli uffici	Indicazione delle competenze di ciascun ufficio, anche di livello dirigenziale non generale, i nomi dei dirigenti responsabili dei singoli uffici	Responsabile del procedimento - Dirigente P.O. di ciascuna unità organizzativa, identificabile dagli atti di incarico - assegnazione all'unità medesima	Responsabile del procedimento - Dirigente P.O. di ciascuna unità organizzativa, identificabile dagli atti di incarico - assegnazione all'unità medesima
	Organigramma (da pubblicare sotto forma di organigramma, in modo tale che a ciascun ufficio sia assegnato un link ad una pagina contenente tutte le informazioni previste dalla norma	Illustrazione in forma semplificata, ai fini della piena accessibilità e comprensibilità dei dati, dell'organizzazione dell'amministrazione, mediante l'organigramma o analoghe rappresentazioni grafiche	Responsabile del procedimento - Dirigente P.O. di ciascuna unità organizzativa, identificabile dagli atti di incarico - assegnazione all'unità medesima	Responsabile del procedimento - Dirigente P.O. di ciascuna unità organizzativa, identificabile dagli atti di incarico - assegnazione all'unità medesima
		Nomi dei dirigenti responsabili dei singoli uffici	Responsabile del procedimento - Dirigente P.O. di ciascuna unità organizzativa, identificabile dagli atti di incarico - assegnazione all'unità medesima	Responsabile del procedimento - Dirigente P.O. di ciascuna unità organizzativa, identificabile dagli atti di incarico - assegnazione all'unità medesima

	Telefono e posta elettronica	Telefono e posta elettronica	Elenco completo dei numeri di telefono e delle caselle di posta elettronica istituzionali e delle caselle di posta elettronica certificata dedicate, cui il cittadino possa rivolgersi per qualsiasi richiesta inerente i compiti istituzionali	Responsabile del procedimento - Dirigente P.O. di ciascuna unità organizzativa, identificabile dagli atti di incarico - assegnazione all'unità medesima	Responsabile del procedimento - Dirigente P.O. di ciascuna unità organizzativa, identificabile dagli atti di incarico - assegnazione all'unità medesima
Consulenti e collaboratori	Titolari di incarichi di collaborazione o consulenza	Consulenti e collaboratori (da pubblicare in tabelle)	Estremi degli atti di conferimento di incarichi di collaborazione o di consulenza a soggetti esterni a qualsiasi titolo (compresi quelli affidati con contratto di collaborazione coordinata e continuativa) con indicazione dei soggetti percettori, della ragione dell'incarico e dell'ammontare erogato	Responsabile del procedimento - Dirigente P.O. di ciascuna unità organizzativa, identificabile dagli atti di incarico - assegnazione all'unità medesima	Responsabile del procedimento - Dirigente P.O. di ciascuna unità organizzativa, identificabile dagli atti di incarico - assegnazione all'unità medesima
			Per ciascun titolare di incarico:	Responsabile del procedimento - Dirigente P.O. di ciascuna unità organizzativa, identificabile dagli atti di incarico - assegnazione all'unità medesima	Responsabile del procedimento - Dirigente P.O. di ciascuna unità organizzativa, identificabile dagli atti di incarico - assegnazione all'unità medesima
			1) curriculum vitae, redatto in conformità al vigente modello europeo	Responsabile del procedimento - Dirigente P.O. di ciascuna unità organizzativa, identificabile dagli atti di incarico - assegnazione all'unità medesima	Responsabile del procedimento - Dirigente P.O. di ciascuna unità organizzativa, identificabile dagli atti di incarico - assegnazione all'unità medesima
			2) dati relativi allo svolgimento di incarichi o alla titolarità di cariche in enti di diritto privato regolati o finanziati dalla pubblica amministrazione o allo svolgimento di attività professionali	Responsabile del procedimento - Dirigente P.O. di ciascuna unità organizzativa, identificabile dagli atti di incarico - assegnazione all'unità medesima	Responsabile del procedimento - Dirigente P.O. di ciascuna unità organizzativa, identificabile dagli atti di incarico - assegnazione all'unità medesima
			3) compensi comunque denominati, relativi al rapporto di lavoro, di consulenza o di collaborazione (compresi quelli affidati con contratto di collaborazione coordinata e continuativa), con specifica evidenza delle eventuali componenti variabili o legate alla valutazione del risultato	Responsabile del procedimento - Dirigente P.O. di ciascuna unità organizzativa, identificabile dagli atti di incarico - assegnazione all'unità medesima	Responsabile del procedimento - Dirigente P.O. di ciascuna unità organizzativa, identificabile dagli atti di incarico - assegnazione all'unità medesima
			Tabelle relative agli elenchi dei consulenti con indicazione di oggetto, durata e compenso dell'incarico	Responsabile del procedimento - Dirigente P.O. di ciascuna unità organizzativa, identificabile dagli atti di incarico - assegnazione all'unità medesima	Responsabile del procedimento - Dirigente P.O. di ciascuna unità organizzativa, identificabile dagli atti di incarico - assegnazione all'unità medesima

			Attestazione dell'avvenuta verifica dell'insussistenza di situazioni, anche potenziali, di conflitto di interesse	Responsabile del procedimento - Dirigente P.O. di ciascuna unità organizzativa, identificabile dagli atti di incarico - assegnazione all'unità medesima	Responsabile del procedimento - Dirigente P.O. di ciascuna unità organizzativa, identificabile dagli atti di incarico - assegnazione all'unità medesima
Personale	Titolari di incarichi dirigenziali (dirigenti non generali)	Incarichi dirigenziali, a qualsiasi titolo conferiti, ivi inclusi quelli conferiti discrezionalmente dall'organo di indirizzo politico senza procedure pubbliche di selezione e titolari di posizione organizzativa con funzioni dirigenziali (da pubblicare in tabelle che distinguano le seguenti situazioni: dirigenti, dirigenti individuati discrezionalmente, titolari di posizione organizzativa con funzioni dirigenziali)	Per ciascun titolare di incarico:		
			Atto di conferimento, con l'indicazione della durata dell'incarico	Responsabile del procedimento - Dirigente P.O. di ciascuna unità organizzativa, identificabile dagli atti di incarico - assegnazione all'unità medesima	Responsabile del procedimento - Dirigente P.O. di ciascuna unità organizzativa, identificabile dagli atti di incarico - assegnazione all'unità medesima
			Curriculum vitae, redatto in conformità al vigente modello europeo	Responsabile del procedimento - Dirigente P.O. di ciascuna unità organizzativa, identificabile dagli atti di incarico - assegnazione all'unità medesima	Responsabile del procedimento - Dirigente P.O. di ciascuna unità organizzativa, identificabile dagli atti di incarico - assegnazione all'unità medesima
			Compensi di qualsiasi natura connessi all'assunzione dell'incarico (con specifica evidenza delle eventuali componenti variabili o legate alla valutazione del risultato)	Responsabile del procedimento - Dirigente P.O. di ciascuna unità organizzativa, identificabile dagli atti di incarico - assegnazione all'unità medesima	Responsabile del procedimento - Dirigente P.O. di ciascuna unità organizzativa, identificabile dagli atti di incarico - assegnazione all'unità medesima
			Importi di viaggi di servizio e missioni pagati con fondi pubblici	Responsabile del procedimento - Dirigente P.O. di ciascuna unità organizzativa, identificabile dagli atti di incarico - assegnazione all'unità medesima	Responsabile del procedimento - Dirigente P.O. di ciascuna unità organizzativa, identificabile dagli atti di incarico - assegnazione all'unità medesima
			Dati relativi all'assunzione di altre cariche, presso enti pubblici o privati, e relativi compensi a qualsiasi titolo corrisposti	Responsabile del procedimento - Dirigente P.O. di ciascuna unità organizzativa, identificabile dagli atti di incarico - assegnazione all'unità medesima	Responsabile del procedimento - Dirigente P.O. di ciascuna unità organizzativa, identificabile dagli atti di incarico - assegnazione all'unità medesima
			Altri eventuali incarichi con oneri a carico della finanza pubblica e indicazione dei compensi spettanti	Responsabile del procedimento - Dirigente P.O. di ciascuna unità organizzativa, identificabile dagli atti di incarico - assegnazione all'unità medesima	Responsabile del procedimento - Dirigente P.O. di ciascuna unità organizzativa, identificabile dagli atti di incarico - assegnazione all'unità medesima

	1) dichiarazione concernente diritti reali su beni immobili e su beni mobili iscritti in pubblici registri, titolarità di imprese, azioni di società, quote di partecipazione a società, esercizio di funzioni di amministratore o di sindaco di società, con l'apposizione della formula "sul mio onore affermo che la dichiarazione corrisponde al vero" [Per il soggetto, il coniuge non separato e i parenti entro il secondo grado, ove gli stessi vi consentano (NB: dando eventualmente evidenza del mancato consenso) e riferita al momento dell'assunzione dell'incarico]	Responsabile del procedimento - Dirigente P.O. di ciascuna unità organizzativa, identificabile dagli atti di incarico - assegnazione all'unità medesima	Responsabile del procedimento - Dirigente P.O. di ciascuna unità organizzativa, identificabile dagli atti di incarico - assegnazione all'unità medesima
	2) copia dell'ultima dichiarazione dei redditi soggetti all'imposta sui redditi delle persone fisiche [Per il soggetto, il coniuge non separato e i parenti entro il secondo grado, ove gli stessi vi consentano (NB: dando eventualmente evidenza del mancato consenso)] (NB: è necessario limitare, con appositi accorgimenti a cura dell'interessato o della amministrazione, la pubblicazione dei dati sensibili)	Responsabile del procedimento - Dirigente P.O. di ciascuna unità organizzativa, identificabile dagli atti di incarico - assegnazione all'unità medesima	Responsabile del procedimento - Dirigente P.O. di ciascuna unità organizzativa, identificabile dagli atti di incarico - assegnazione all'unità medesima
	3) attestazione concernente le variazioni della situazione patrimoniale intervenute nell'anno precedente e copia della dichiarazione dei redditi [Per il soggetto, il coniuge non separato e i parenti entro il secondo grado, ove gli stessi vi consentano (NB: dando eventualmente evidenza del mancato consenso)]	Responsabile del procedimento - Dirigente P.O. di ciascuna unità organizzativa, identificabile dagli atti di incarico - assegnazione all'unità medesima	Responsabile del procedimento - Dirigente P.O. di ciascuna unità organizzativa, identificabile dagli atti di incarico - assegnazione all'unità medesima
	Dichiarazione sulla insussistenza di una delle cause di inconferibilità dell'incarico	Responsabile del procedimento - Dirigente P.O. di ciascuna unità organizzativa, identificabile dagli atti di incarico - assegnazione all'unità medesima	Responsabile del procedimento - Dirigente P.O. di ciascuna unità organizzativa, identificabile dagli atti di incarico - assegnazione all'unità medesima
	Dichiarazione sulla insussistenza di una delle cause di incompatibilità al conferimento dell'incarico	Responsabile del procedimento - Dirigente P.O. di ciascuna unità organizzativa, identificabile dagli atti di incarico - assegnazione all'unità medesima	Responsabile del procedimento - Dirigente P.O. di ciascuna unità organizzativa, identificabile dagli atti di incarico - assegnazione all'unità medesima
	Ammontare complessivo degli emolumenti percepiti a carico della finanza pubblica	Responsabile del procedimento - Dirigente P.O. di ciascuna unità organizzativa, identificabile dagli atti di incarico - assegnazione all'unità medesima	Responsabile del procedimento - Dirigente P.O. di ciascuna unità organizzativa, identificabile dagli atti di incarico - assegnazione all'unità medesima
Elenco posizioni dirigenziali discrezionali	Elenco delle posizioni dirigenziali, integrato dai relativi titoli e curricula, attribuite a persone, anche esterne alle pubbliche amministrazioni, individuate discrezionalmente dall'organo di indirizzo politico senza procedure pubbliche di selezione	Responsabile del procedimento - Dirigente P.O. di ciascuna unità organizzativa, identificabile dagli atti di incarico - assegnazione all'unità medesima	Responsabile del procedimento - Dirigente P.O. di ciascuna unità organizzativa, identificabile dagli atti di incarico - assegnazione all'unità medesima

		Posti di funzione disponibili	Numero e tipologia dei posti di funzione che si rendono disponibili nella dotazione organica e relativi criteri di scelta	Responsabile del procedimento - Dirigente P.O. di ciascuna unità organizzativa, identificabile dagli atti di incarico - assegnazione all'unità medesima	Responsabile del procedimento - Dirigente P.O. di ciascuna unità organizzativa, identificabile dagli atti di incarico - assegnazione all'unità medesima
		Ruolo dirigenti	Ruolo dei dirigenti	Responsabile del procedimento - Dirigente P.O. di ciascuna unità organizzativa, identificabile dagli atti di incarico - assegnazione all'unità medesima	Responsabile del procedimento - Dirigente P.O. di ciascuna unità organizzativa, identificabile dagli atti di incarico - assegnazione all'unità medesima
Dirigenti cessati	Dirigenti cessati dal rapporto di lavoro (documentazione da pubblicare sul sito web)		Atto di nomina o di proclamazione, con l'indicazione della durata dell'incarico o del mandato elettivo	Responsabile del procedimento - Dirigente P.O. di ciascuna unità organizzativa, identificabile dagli atti di incarico - assegnazione all'unità medesima	Responsabile del procedimento - Dirigente P.O. di ciascuna unità organizzativa, identificabile dagli atti di incarico - assegnazione all'unità medesima
			Curriculum vitae	Responsabile del procedimento - Dirigente P.O. di ciascuna unità organizzativa, identificabile dagli atti di incarico - assegnazione all'unità medesima	Responsabile del procedimento - Dirigente P.O. di ciascuna unità organizzativa, identificabile dagli atti di incarico - assegnazione all'unità medesima
			Compensi di qualsiasi natura connessi all'assunzione della carica	Responsabile del procedimento - Dirigente P.O. di ciascuna unità organizzativa, identificabile dagli atti di incarico - assegnazione all'unità medesima	Responsabile del procedimento - Dirigente P.O. di ciascuna unità organizzativa, identificabile dagli atti di incarico - assegnazione all'unità medesima
			Importi di viaggi di servizio e missioni pagati con fondi pubblici	Responsabile del procedimento - Dirigente P.O. di ciascuna unità organizzativa, identificabile dagli atti di incarico - assegnazione all'unità medesima	Responsabile del procedimento - Dirigente P.O. di ciascuna unità organizzativa, identificabile dagli atti di incarico - assegnazione all'unità medesima
			Dati relativi all'assunzione di altre cariche, presso enti pubblici o privati, e relativi compensi a qualsiasi titolo corrisposti	Responsabile del procedimento - Dirigente P.O. di ciascuna unità organizzativa, identificabile dagli atti di incarico - assegnazione all'unità medesima	Responsabile del procedimento - Dirigente P.O. di ciascuna unità organizzativa, identificabile dagli atti di incarico - assegnazione all'unità medesima

		Altri eventuali incarichi con oneri a carico della finanza pubblica e indicazione dei compensi spettanti	Responsabile del procedimento - Dirigente P.O. di ciascuna unità organizzativa, identificabile dagli atti di incarico - assegnazione all'unità medesima	Responsabile del procedimento - Dirigente P.O. di ciascuna unità organizzativa, identificabile dagli atti di incarico - assegnazione all'unità medesima
		1) copie delle dichiarazioni dei redditi riferiti al periodo dell'incarico;	Responsabile del procedimento - Dirigente P.O. di ciascuna unità organizzativa, identificabile dagli atti di incarico - assegnazione all'unità medesima	Responsabile del procedimento - Dirigente P.O. di ciascuna unità organizzativa, identificabile dagli atti di incarico - assegnazione all'unità medesima
		2) copia della dichiarazione dei redditi successiva al termine dell'incarico o carica, entro un mese dalla scadenza del termine di legge per la presentazione della dichiarazione [Per il soggetto, il coniuge non separato e i parenti entro il secondo grado, ove gli stessi vi consentano (NB: dando eventualmente evidenza del mancato consenso)] (NB: è necessario limitare, con appositi accorgimenti a cura dell'interessato o della amministrazione, la pubblicazione dei dati sensibili)	Responsabile del procedimento - Dirigente P.O. di ciascuna unità organizzativa, identificabile dagli atti di incarico - assegnazione all'unità medesima	Responsabile del procedimento - Dirigente P.O. di ciascuna unità organizzativa, identificabile dagli atti di incarico - assegnazione all'unità medesima
		3) dichiarazione concernente le variazioni della situazione patrimoniale intervenute dopo l'ultima attestazione [Per il soggetto, il coniuge non separato e i parenti entro il secondo grado, ove gli stessi vi consentano (NB: dando eventualmente evidenza del mancato consenso)]	Responsabile del procedimento - Dirigente P.O. di ciascuna unità organizzativa, identificabile dagli atti di incarico - assegnazione all'unità medesima	Responsabile del procedimento - Dirigente P.O. di ciascuna unità organizzativa, identificabile dagli atti di incarico - assegnazione all'unità medesima
Sanzioni per mancata comunicazione dei dati	Sanzioni per mancata o incompleta comunicazione dei dati da parte dei titolari di incarichi politici, di amministrazione, di direzione o di governo	Provvedimenti sanzionatori a carico del responsabile della mancata o incompleta comunicazione dei dati di cui all'articolo 14, concernenti la situazione patrimoniale complessiva del titolare dell'incarico al momento dell'assunzione della carica, la titolarità di imprese, le partecipazioni azionarie proprie nonché tutti i compensi cui dà diritto l'assunzione della carica	Responsabile del procedimento - Dirigente P.O. di ciascuna unità organizzativa, identificabile dagli atti di incarico - assegnazione all'unità medesima	Responsabile del procedimento - Dirigente P.O. di ciascuna unità organizzativa, identificabile dagli atti di incarico - assegnazione all'unità medesima
Posizioni organizzative	Posizioni organizzative	Curricula dei titolari di posizioni organizzative redatti in conformità al vigente modello europeo	Responsabile del procedimento - Dirigente P.O. di ciascuna unità organizzativa, identificabile dagli atti di incarico - assegnazione all'unità medesima	Responsabile del procedimento - Dirigente P.O. di ciascuna unità organizzativa, identificabile dagli atti di incarico - assegnazione all'unità medesima
Dotazione organica	Conto annuale del personale	Conto annuale del personale e relative spese sostenute, nell'ambito del quale sono rappresentati i dati relativi alla dotazione organica e al personale effettivamente in servizio e al relativo costo, con l'indicazione della distribuzione tra le diverse qualifiche e aree professionali, con particolare riguardo al personale assegnato agli uffici di diretta collaborazione con gli organi di indirizzo politico	Responsabile del procedimento - Dirigente P.O. di ciascuna unità organizzativa, identificabile dagli atti di incarico - assegnazione all'unità medesima	Responsabile del procedimento - Dirigente P.O. di ciascuna unità organizzativa, identificabile dagli atti di incarico - assegnazione all'unità medesima

	Costo personale tempo indeterminato	Costo complessivo del personale a tempo indeterminato in servizio, articolato per aree professionali, con particolare riguardo al personale assegnato agli uffici di diretta collaborazione con gli organi di indirizzo politico	Responsabile del procedimento - Dirigente P.O. di ciascuna unità organizzativa, identificabile dagli atti di incarico - assegnazione all'unità medesima	Responsabile del procedimento - Dirigente P.O. di ciascuna unità organizzativa, identificabile dagli atti di incarico - assegnazione all'unità medesima
Personale non a tempo indeterminato	Personale non a tempo indeterminato (da pubblicare in tabelle)	Personale con rapporto di lavoro non a tempo indeterminato, ivi compreso il personale assegnato agli uffici di diretta collaborazione con gli organi di indirizzo politico	Responsabile del procedimento - Dirigente P.O. di ciascuna unità organizzativa, identificabile dagli atti di incarico - assegnazione all'unità medesima	Responsabile del procedimento - Dirigente P.O. di ciascuna unità organizzativa, identificabile dagli atti di incarico - assegnazione all'unità medesima
	Costo del personale non a tempo indeterminato (da pubblicare in tabelle)	Costo complessivo del personale con rapporto di lavoro non a tempo indeterminato, con particolare riguardo al personale assegnato agli uffici di diretta collaborazione con gli organi di indirizzo politico	Responsabile del procedimento - Dirigente P.O. di ciascuna unità organizzativa, identificabile dagli atti di incarico - assegnazione all'unità medesima	Responsabile del procedimento - Dirigente P.O. di ciascuna unità organizzativa, identificabile dagli atti di incarico - assegnazione all'unità medesima
Tassi di assenza	Tassi di assenza trimestrali (da pubblicare in tabelle)	Tassi di assenza del personale distinti per uffici di livello dirigenziale	Responsabile del procedimento - Dirigente P.O. di ciascuna unità organizzativa, identificabile dagli atti di incarico - assegnazione all'unità medesima	Responsabile del procedimento - Dirigente P.O. di ciascuna unità organizzativa, identificabile dagli atti di incarico - assegnazione all'unità medesima
Incarichi conferiti e autorizzati ai dipendenti (dirigenti e non dirigenti)	Incarichi conferiti e autorizzati ai dipendenti (dirigenti e non dirigenti) (da pubblicare in tabelle)	Elenco degli incarichi conferiti o autorizzati a ciascun dipendente (dirigente e non dirigente), con l'indicazione dell'oggetto, della durata e del compenso spettante per ogni incarico	Responsabile del procedimento - Dirigente P.O. di ciascuna unità organizzativa, identificabile dagli atti di incarico - assegnazione all'unità medesima	Responsabile del procedimento - Dirigente P.O. di ciascuna unità organizzativa, identificabile dagli atti di incarico - assegnazione all'unità medesima
Contrattazione collettiva	Contrattazione collettiva	Riferimenti necessari per la consultazione dei contratti e accordi collettivi nazionali ed eventuali interpretazioni autentiche	Responsabile del procedimento - Dirigente P.O. di ciascuna unità organizzativa, identificabile dagli atti di incarico - assegnazione all'unità medesima	Responsabile del procedimento - Dirigente P.O. di ciascuna unità organizzativa, identificabile dagli atti di incarico - assegnazione all'unità medesima
Contrattazione integrativa	Contratti integrativi	Contratti integrativi stipulati, con la relazione tecnico- finanziaria e quella illustrativa, certificate dagli organi di controllo (collegio dei revisori dei conti, collegio sindacale, uffici centrali di bilancio o analoghi organi previsti dai rispettivi ordinamenti)	Responsabile del procedimento - Dirigente P.O. di ciascuna unità organizzativa, identificabile dagli atti di incarico - assegnazione all'unità medesima	Responsabile del procedimento - Dirigente P.O. di ciascuna unità organizzativa, identificabile dagli atti di incarico - assegnazione all'unità medesima

		Costi contratti integrativi	Specifiche informazioni sui costi della contrattazione integrativa, certificate dagli organi di controllo interno, trasmesse al Ministero dell'Economia e delle finanze, che predispone, allo scopo, uno specifico modello di rilevazione, d'intesa con la Corte dei conti e con la Presidenza del Consiglio dei Ministri - Dipartimento della funzione pubblica	Responsabile del procedimento - Dirigente P.O. di ciascuna unità organizzativa, identificabile dagli atti di incarico - assegnazione all'unità medesima	Responsabile del procedimento - Dirigente P.O. di ciascuna unità organizzativa, identificabile dagli atti di incarico - assegnazione all'unità medesima
	OIV	OIV (da pubblicare in tabelle)	Nominativi	Responsabile del procedimento - Dirigente P.O. di ciascuna unità organizzativa, identificabile dagli atti di incarico - assegnazione all'unità medesima	Responsabile del procedimento - Dirigente P.O. di ciascuna unità organizzativa, identificabile dagli atti di incarico - assegnazione all'unità medesima
Curricula			Responsabile del procedimento - Dirigente P.O. di ciascuna unità organizzativa, identificabile dagli atti di incarico - assegnazione all'unità medesima	Responsabile del procedimento - Dirigente P.O. di ciascuna unità organizzativa, identificabile dagli atti di incarico - assegnazione all'unità medesima	
Compensi			Responsabile del procedimento - Dirigente P.O. di ciascuna unità organizzativa, identificabile dagli atti di incarico - assegnazione all'unità medesima	Responsabile del procedimento - Dirigente P.O. di ciascuna unità organizzativa, identificabile dagli atti di incarico - assegnazione all'unità medesima	
Bandi di concorso		Bandi di concorso (da pubblicare in tabelle)	Bandi di concorso per il reclutamento, a qualsiasi titolo, di personale presso l'amministrazione nonché i criteri di valutazione della Commissione e le tracce delle prove scritte	Responsabile del procedimento - Dirigente P.O. di ciascuna unità organizzativa, identificabile dagli atti di incarico - assegnazione all'unità medesima	Responsabile del procedimento - Dirigente P.O. di ciascuna unità organizzativa, identificabile dagli atti di incarico - assegnazione all'unità medesima
Performance	Sistema di misurazione e valutazione della Performance	Sistema di misurazione e valutazione della Performance	Sistema di misurazione e valutazione della Performance (art. 7, d.lgs. n. 150/2009)	Responsabile del procedimento - Dirigente P.O. di ciascuna unità organizzativa, identificabile dagli atti di incarico - assegnazione all'unità medesima	Responsabile del procedimento - Dirigente P.O. di ciascuna unità organizzativa, identificabile dagli atti di incarico - assegnazione all'unità medesima
	Piano della Performance	Piano della Performance/Piano esecutivo di gestione	Piano della Performance (art. 10, d.lgs. 150/2009) Piano esecutivo di gestione (per gli enti locali) (art. 169, c. 3-bis, d.lgs. n. 267/2000)	Responsabile del procedimento - Dirigente P.O. di ciascuna unità organizzativa, identificabile dagli atti di incarico - assegnazione all'unità medesima	Responsabile del procedimento - Dirigente P.O. di ciascuna unità organizzativa, identificabile dagli atti di incarico - assegnazione all'unità medesima

Relazione sulla Performance	Relazione sulla Performance	Relazione sulla Performance (art. 10, d.lgs. 150/2009)	Responsabile del procedimento - Dirigente P.O. di ciascuna unità organizzativa, identificabile dagli atti di incarico - assegnazione all'unità medesima	Responsabile del procedimento - Dirigente P.O. di ciascuna unità organizzativa, identificabile dagli atti di incarico - assegnazione all'unità medesima
Ammontare complessivo dei premi	Ammontare complessivo dei premi (da pubblicare in tabelle)	Ammontare complessivo dei premi collegati alla performance stanziati	Responsabile del procedimento - Dirigente P.O. di ciascuna unità organizzativa, identificabile dagli atti di incarico - assegnazione all'unità medesima	Responsabile del procedimento - Dirigente P.O. di ciascuna unità organizzativa, identificabile dagli atti di incarico - assegnazione all'unità medesima
		Ammontare dei premi effettivamente distribuiti	Responsabile del procedimento - Dirigente P.O. di ciascuna unità organizzativa, identificabile dagli atti di incarico - assegnazione all'unità medesima	Responsabile del procedimento - Dirigente P.O. di ciascuna unità organizzativa, identificabile dagli atti di incarico - assegnazione all'unità medesima
Dati relativi ai premi	Dati relativi ai premi (da pubblicare in tabelle)	Criteri definiti nei sistemi di misurazione e valutazione della performance per l'assegnazione del trattamento accessorio	Responsabile del procedimento - Dirigente P.O. di ciascuna unità organizzativa, identificabile dagli atti di incarico - assegnazione all'unità medesima	Responsabile del procedimento - Dirigente P.O. di ciascuna unità organizzativa, identificabile dagli atti di incarico - assegnazione all'unità medesima
		Distribuzione del trattamento accessorio, in forma aggregata, al fine di dare conto del livello di selettività utilizzato nella distribuzione dei premi e degli incentivi	Responsabile del procedimento - Dirigente P.O. di ciascuna unità organizzativa, identificabile dagli atti di incarico - assegnazione all'unità medesima	Responsabile del procedimento - Dirigente P.O. di ciascuna unità organizzativa, identificabile dagli atti di incarico - assegnazione all'unità medesima
		Grado di differenziazione dell'utilizzo della premialità sia per i dirigenti sia per i dipendenti	Responsabile del procedimento - Dirigente P.O. di ciascuna unità organizzativa, identificabile dagli atti di incarico - assegnazione all'unità medesima	Responsabile del procedimento - Dirigente P.O. di ciascuna unità organizzativa, identificabile dagli atti di incarico - assegnazione all'unità medesima
Benessere organizzativo	Benessere organizzativo	Livelli di benessere organizzativo	Responsabile del procedimento - Dirigente P.O. di ciascuna unità organizzativa, identificabile dagli atti di incarico - assegnazione all'unità medesima	Responsabile del procedimento - Dirigente P.O. di ciascuna unità organizzativa, identificabile dagli atti di incarico - assegnazione all'unità medesima

Enti controllati	Enti pubblici vigilati	Enti pubblici vigilati (da pubblicare in tabelle)	Elenco degli enti pubblici, comunque denominati, istituiti, vigilati e finanziati dall'amministrazione ovvero per i quali l'amministrazione abbia il potere di nomina degli amministratori dell'ente, con l'indicazione delle funzioni attribuite e delle attività svolte in favore dell'amministrazione o delle attività di servizio pubblico affidate	Responsabile del procedimento - Dirigente P.O. di ciascuna unità organizzativa, identificabile dagli atti di incarico - assegnazione all'unità medesima	Responsabile del procedimento - Dirigente P.O. di ciascuna unità organizzativa, identificabile dagli atti di incarico - assegnazione all'unità medesima
			Per ciascuno degli enti:		
			1) ragione sociale	Responsabile del procedimento - Dirigente P.O. di ciascuna unità organizzativa, identificabile dagli atti di incarico - assegnazione all'unità medesima	Responsabile del procedimento - Dirigente P.O. di ciascuna unità organizzativa, identificabile dagli atti di incarico - assegnazione all'unità medesima
			2) misura dell'eventuale partecipazione dell'amministrazione	Responsabile del procedimento - Dirigente P.O. di ciascuna unità organizzativa, identificabile dagli atti di incarico - assegnazione all'unità medesima	Responsabile del procedimento - Dirigente P.O. di ciascuna unità organizzativa, identificabile dagli atti di incarico - assegnazione all'unità medesima
			3) durata dell'impegno	Responsabile del procedimento - Dirigente P.O. di ciascuna unità organizzativa, identificabile dagli atti di incarico - assegnazione all'unità medesima	Responsabile del procedimento - Dirigente P.O. di ciascuna unità organizzativa, identificabile dagli atti di incarico - assegnazione all'unità medesima
			4) onere complessivo a qualsiasi titolo gravante per l'anno sul bilancio dell'amministrazione	Responsabile del procedimento - Dirigente P.O. di ciascuna unità organizzativa, identificabile dagli atti di incarico - assegnazione all'unità medesima	Responsabile del procedimento - Dirigente P.O. di ciascuna unità organizzativa, identificabile dagli atti di incarico - assegnazione all'unità medesima
			5) numero dei rappresentanti dell'amministrazione negli organi di governo e trattamento economico complessivo a ciascuno di essi spettante (con l'esclusione dei rimborsi per vitto e alloggio)	Responsabile del procedimento - Dirigente P.O. di ciascuna unità organizzativa, identificabile dagli atti di incarico - assegnazione all'unità medesima	Responsabile del procedimento - Dirigente P.O. di ciascuna unità organizzativa, identificabile dagli atti di incarico - assegnazione all'unità medesima
			6) risultati di bilancio degli ultimi tre esercizi finanziari	Responsabile del procedimento - Dirigente P.O. di ciascuna unità organizzativa, identificabile dagli atti di incarico - assegnazione all'unità medesima	Responsabile del procedimento - Dirigente P.O. di ciascuna unità organizzativa, identificabile dagli atti di incarico - assegnazione all'unità medesima

		7) incarichi di amministratore dell'ente e relativo trattamento economico complessivo (con l'esclusione dei rimborsi per vitto e alloggio)	Responsabile del procedimento - Dirigente P.O. di ciascuna unità organizzativa, identificabile dagli atti di incarico - assegnazione all'unità medesima	Responsabile del procedimento - Dirigente P.O. di ciascuna unità organizzativa, identificabile dagli atti di incarico - assegnazione all'unità medesima
		Dichiarazione sulla insussistenza di una delle cause di inconferibilità dell'incarico (link al sito dell'ente)	Responsabile del procedimento - Dirigente P.O. di ciascuna unità organizzativa, identificabile dagli atti di incarico - assegnazione all'unità medesima	Responsabile del procedimento - Dirigente P.O. di ciascuna unità organizzativa, identificabile dagli atti di incarico - assegnazione all'unità medesima
		Dichiarazione sulla insussistenza di una delle cause di incompatibilità al conferimento dell'incarico (link al sito dell'ente)	Responsabile del procedimento - Dirigente P.O. di ciascuna unità organizzativa, identificabile dagli atti di incarico - assegnazione all'unità medesima	Responsabile del procedimento - Dirigente P.O. di ciascuna unità organizzativa, identificabile dagli atti di incarico - assegnazione all'unità medesima
		Collegamento con i siti istituzionali degli enti pubblici vigilati	Responsabile del procedimento - Dirigente P.O. di ciascuna unità organizzativa, identificabile dagli atti di incarico - assegnazione all'unità medesima	Responsabile del procedimento - Dirigente P.O. di ciascuna unità organizzativa, identificabile dagli atti di incarico - assegnazione all'unità medesima
Società partecipate	Dati società partecipate (da pubblicare in tabelle)	Elenco delle società di cui l'amministrazione detiene direttamente quote di partecipazione anche minoritaria, con l'indicazione dell'entità, delle funzioni attribuite e delle attività svolte in favore dell'amministrazione o delle attività di servizio pubblico affidate, ad esclusione delle società, partecipate da amministrazioni pubbliche, con azioni quotate in mercati regolamentati italiani o di altri paesi dell'Unione europea, e loro controllate. (art. 22, c. 6, d.lgs. n. 33/2013)	Responsabile del procedimento - Dirigente P.O. di ciascuna unità organizzativa, identificabile dagli atti di incarico - assegnazione all'unità medesima	Responsabile del procedimento - Dirigente P.O. di ciascuna unità organizzativa, identificabile dagli atti di incarico - assegnazione all'unità medesima
		Per ciascuna delle società:	Responsabile del procedimento - Dirigente P.O. di ciascuna unità organizzativa, identificabile dagli atti di incarico - assegnazione all'unità medesima	Responsabile del procedimento - Dirigente P.O. di ciascuna unità organizzativa, identificabile dagli atti di incarico - assegnazione all'unità medesima
		1) ragione sociale	Responsabile del procedimento - Dirigente P.O. di ciascuna unità organizzativa, identificabile dagli atti di incarico - assegnazione all'unità medesima	Responsabile del procedimento - Dirigente P.O. di ciascuna unità organizzativa, identificabile dagli atti di incarico - assegnazione all'unità medesima

2) misura dell'eventuale partecipazione dell'amministrazione	Responsabile del procedimento - Dirigente P.O. di ciascuna unità organizzativa, identificabile dagli atti di incarico - assegnazione all'unità medesima	Responsabile del procedimento - Dirigente P.O. di ciascuna unità organizzativa, identificabile dagli atti di incarico - assegnazione all'unità medesima
3) durata dell'impegno	Responsabile del procedimento - Dirigente P.O. di ciascuna unità organizzativa, identificabile dagli atti di incarico - assegnazione all'unità medesima	Responsabile del procedimento - Dirigente P.O. di ciascuna unità organizzativa, identificabile dagli atti di incarico - assegnazione all'unità medesima
4) onere complessivo a qualsiasi titolo gravante per l'anno sul bilancio dell'amministrazione	Responsabile del procedimento - Dirigente P.O. di ciascuna unità organizzativa, identificabile dagli atti di incarico - assegnazione all'unità medesima	Responsabile del procedimento - Dirigente P.O. di ciascuna unità organizzativa, identificabile dagli atti di incarico - assegnazione all'unità medesima
5) numero dei rappresentanti dell'amministrazione negli organi di governo e trattamento economico complessivo a ciascuno di essi spettante	Responsabile del procedimento - Dirigente P.O. di ciascuna unità organizzativa, identificabile dagli atti di incarico - assegnazione all'unità medesima	Responsabile del procedimento - Dirigente P.O. di ciascuna unità organizzativa, identificabile dagli atti di incarico - assegnazione all'unità medesima
6) risultati di bilancio degli ultimi tre esercizi finanziari	Responsabile del procedimento - Dirigente P.O. di ciascuna unità organizzativa, identificabile dagli atti di incarico - assegnazione all'unità medesima	Responsabile del procedimento - Dirigente P.O. di ciascuna unità organizzativa, identificabile dagli atti di incarico - assegnazione all'unità medesima
7) incarichi di amministratore della società e relativo trattamento economico complessivo	Responsabile del procedimento - Dirigente P.O. di ciascuna unità organizzativa, identificabile dagli atti di incarico - assegnazione all'unità medesima	Responsabile del procedimento - Dirigente P.O. di ciascuna unità organizzativa, identificabile dagli atti di incarico - assegnazione all'unità medesima
Dichiarazione sulla insussistenza di una delle cause di inconferibilità dell'incarico (link al sito dell'ente)	Responsabile del procedimento - Dirigente P.O. di ciascuna unità organizzativa, identificabile dagli atti di incarico - assegnazione all'unità medesima	Responsabile del procedimento - Dirigente P.O. di ciascuna unità organizzativa, identificabile dagli atti di incarico - assegnazione all'unità medesima

		Dichiarazione sulla insussistenza di una delle cause di incompatibilità' al conferimento dell'incarico (link al sito dell'ente)	Responsabile del procedimento - Dirigente P.O. di ciascuna unità organizzativa, identificabile dagli atti di incarico - assegnazione all'unità medesima	Responsabile del procedimento - Dirigente P.O. di ciascuna unità organizzativa, identificabile dagli atti di incarico - assegnazione all'unità medesima
		Collegamento con i siti istituzionali delle società partecipate	Responsabile del procedimento - Dirigente P.O. di ciascuna unità organizzativa, identificabile dagli atti di incarico - assegnazione all'unità medesima	Responsabile del procedimento - Dirigente P.O. di ciascuna unità organizzativa, identificabile dagli atti di incarico - assegnazione all'unità medesima
	Provvedimenti	Provvedimenti in materia di costituzione di società a partecipazione pubblica, acquisto di partecipazioni in società già costituite, gestione delle partecipazioni pubbliche, alienazione di partecipazioni sociali, quotazione di società a controllo pubblico in mercati regolamentati e razionalizzazione periodica delle partecipazioni pubbliche, previsti dal decreto legislativo adottato ai sensi dell'articolo 18 della legge 7 agosto 2015, n. 124 (art. 20 d.lgs 175/2016)	Responsabile del procedimento - Dirigente P.O. di ciascuna unità organizzativa, identificabile dagli atti di incarico - assegnazione all'unità medesima	Responsabile del procedimento - Dirigente P.O. di ciascuna unità organizzativa, identificabile dagli atti di incarico - assegnazione all'unità medesima
		Provvedimenti con cui le amministrazioni pubbliche socie fissano obiettivi specifici, annuali e pluriennali, sul complesso delle spese di funzionamento, ivi comprese quelle per il personale, delle società controllate	Responsabile del procedimento - Dirigente P.O. di ciascuna unità organizzativa, identificabile dagli atti di incarico - assegnazione all'unità medesima	Responsabile del procedimento - Dirigente P.O. di ciascuna unità organizzativa, identificabile dagli atti di incarico - assegnazione all'unità medesima
		Provvedimenti con cui le società a controllo pubblico garantiscono il concreto perseguimento degli obiettivi specifici, annuali e pluriennali, sul complesso delle spese di funzionamento	Responsabile del procedimento - Dirigente P.O. di ciascuna unità organizzativa, identificabile dagli atti di incarico - assegnazione all'unità medesima	Responsabile del procedimento - Dirigente P.O. di ciascuna unità organizzativa, identificabile dagli atti di incarico - assegnazione all'unità medesima
Enti di diritto privato controllati	Enti di diritto privato controllati (da pubblicare in tabelle)	Elenco degli enti di diritto privato, comunque denominati, in controllo dell'amministrazione, con l'indicazione delle funzioni attribuite e delle attività svolte in favore dell'amministrazione o delle attività di servizio pubblico affidate	Responsabile del procedimento - Dirigente P.O. di ciascuna unità organizzativa, identificabile dagli atti di incarico - assegnazione all'unità medesima	Responsabile del procedimento - Dirigente P.O. di ciascuna unità organizzativa, identificabile dagli atti di incarico - assegnazione all'unità medesima
		Per ciascuno degli enti:	Responsabile del procedimento - Dirigente P.O. di ciascuna unità organizzativa, identificabile dagli atti di incarico - assegnazione all'unità medesima	Responsabile del procedimento - Dirigente P.O. di ciascuna unità organizzativa, identificabile dagli atti di incarico - assegnazione all'unità medesima

1) ragione sociale	Responsabile del procedimento - Dirigente P.O. di ciascuna unità organizzativa, identificabile dagli atti di incarico - assegnazione all'unità medesima	Responsabile del procedimento - Dirigente P.O. di ciascuna unità organizzativa, identificabile dagli atti di incarico - assegnazione all'unità medesima
2) misura dell'eventuale partecipazione dell'amministrazione	Responsabile del procedimento - Dirigente P.O. di ciascuna unità organizzativa, identificabile dagli atti di incarico - assegnazione all'unità medesima	Responsabile del procedimento - Dirigente P.O. di ciascuna unità organizzativa, identificabile dagli atti di incarico - assegnazione all'unità medesima
3) durata dell'impegno	Responsabile del procedimento - Dirigente P.O. di ciascuna unità organizzativa, identificabile dagli atti di incarico - assegnazione all'unità medesima	Responsabile del procedimento - Dirigente P.O. di ciascuna unità organizzativa, identificabile dagli atti di incarico - assegnazione all'unità medesima
4) onere complessivo a qualsiasi titolo gravante per l'anno sul bilancio dell'amministrazione	Responsabile del procedimento - Dirigente P.O. di ciascuna unità organizzativa, identificabile dagli atti di incarico - assegnazione all'unità medesima	Responsabile del procedimento - Dirigente P.O. di ciascuna unità organizzativa, identificabile dagli atti di incarico - assegnazione all'unità medesima
5) numero dei rappresentanti dell'amministrazione negli organi di governo e trattamento economico complessivo a ciascuno di essi spettante	Responsabile del procedimento - Dirigente P.O. di ciascuna unità organizzativa, identificabile dagli atti di incarico - assegnazione all'unità medesima	Responsabile del procedimento - Dirigente P.O. di ciascuna unità organizzativa, identificabile dagli atti di incarico - assegnazione all'unità medesima
6) risultati di bilancio degli ultimi tre esercizi finanziari	Responsabile del procedimento - Dirigente P.O. di ciascuna unità organizzativa, identificabile dagli atti di incarico - assegnazione all'unità medesima	Responsabile del procedimento - Dirigente P.O. di ciascuna unità organizzativa, identificabile dagli atti di incarico - assegnazione all'unità medesima
7) incarichi di amministratore dell'ente e relativo trattamento economico complessivo	Responsabile del procedimento - Dirigente P.O. di ciascuna unità organizzativa, identificabile dagli atti di incarico - assegnazione all'unità medesima	Responsabile del procedimento - Dirigente P.O. di ciascuna unità organizzativa, identificabile dagli atti di incarico - assegnazione all'unità medesima

			Dichiarazione sulla insussistenza di una delle cause di inconferibilità dell'incarico (link al sito dell'ente)	Responsabile del procedimento - Dirigente P.O. di ciascuna unità organizzativa, identificabile dagli atti di incarico - assegnazione all'unità medesima	Responsabile del procedimento - Dirigente P.O. di ciascuna unità organizzativa, identificabile dagli atti di incarico - assegnazione all'unità medesima
			Dichiarazione sulla insussistenza di una delle cause di incompatibilità al conferimento dell'incarico (link al sito dell'ente)	Responsabile del procedimento - Dirigente P.O. di ciascuna unità organizzativa, identificabile dagli atti di incarico - assegnazione all'unità medesima	Responsabile del procedimento - Dirigente P.O. di ciascuna unità organizzativa, identificabile dagli atti di incarico - assegnazione all'unità medesima
			Collegamento con i siti istituzionali degli enti di diritto privato controllati	Responsabile del procedimento - Dirigente P.O. di ciascuna unità organizzativa, identificabile dagli atti di incarico - assegnazione all'unità medesima	Responsabile del procedimento - Dirigente P.O. di ciascuna unità organizzativa, identificabile dagli atti di incarico - assegnazione all'unità medesima
	Rappresentazione grafica	Rappresentazione grafica	Una o più rappresentazioni grafiche che evidenziano i rapporti tra l'amministrazione e gli enti pubblici vigilati, le società partecipate, gli enti di diritto privato controllati	Responsabile del procedimento - Dirigente P.O. di ciascuna unità organizzativa, identificabile dagli atti di incarico - assegnazione all'unità medesima	Responsabile del procedimento - Dirigente P.O. di ciascuna unità organizzativa, identificabile dagli atti di incarico - assegnazione all'unità medesima
Attività e procedimenti			Per ciascuna tipologia di procedimento:		
	Tipologie di procedimento	Tipologie di procedim ento (da pubblicare in tabelle)	1) breve descrizione del procedimento con indicazione di tutti i riferimenti normativi utili	Responsabile del procedimento - Dirigente P.O. di ciascuna unità organizzativa, identificabile dagli atti di incarico - assegnazione all'unità medesima	Responsabile del procedimento - Dirigente P.O. di ciascuna unità organizzativa, identificabile dagli atti di incarico - assegnazione all'unità medesima
			2) unità organizzative responsabili dell'istruttoria	Responsabile del procedimento - Dirigente P.O. di ciascuna unità organizzativa, identificabile dagli atti di incarico - assegnazione all'unità medesima	Responsabile del procedimento - Dirigente P.O. di ciascuna unità organizzativa, identificabile dagli atti di incarico - assegnazione all'unità medesima
3) l'ufficio del procedimento, unitamente ai recapiti telefonici e alla casella di posta elettronica istituzionale			Responsabile del procedimento - Dirigente P.O. di ciascuna unità organizzativa, identificabile dagli atti di incarico - assegnazione all'unità medesima	Responsabile del procedimento - Dirigente P.O. di ciascuna unità organizzativa, identificabile dagli atti di incarico - assegnazione all'unità medesima	

4) ove diverso, l'ufficio competente all'adozione del provvedimento finale, con l'indicazione del nome del responsabile dell'ufficio unitamente ai rispettivi recapiti telefonici e alla casella di posta elettronica istituzionale	Responsabile del procedimento - Dirigente P.O. di ciascuna unità organizzativa, identificabile dagli atti di incarico - assegnazione all'unità medesima	Responsabile del procedimento - Dirigente P.O. di ciascuna unità organizzativa, identificabile dagli atti di incarico - assegnazione all'unità medesima
5) modalità con le quali gli interessati possono ottenere le informazioni relative ai procedimenti in corso che li riguardano	Responsabile del procedimento - Dirigente P.O. di ciascuna unità organizzativa, identificabile dagli atti di incarico - assegnazione all'unità medesima	Responsabile del procedimento - Dirigente P.O. di ciascuna unità organizzativa, identificabile dagli atti di incarico - assegnazione all'unità medesima
6) termine fissato in sede di disciplina normativa del procedimento per la conclusione con l'adozione di un provvedimento espresso e ogni altro termine procedimentale rilevante	Responsabile del procedimento - Dirigente P.O. di ciascuna unità organizzativa, identificabile dagli atti di incarico - assegnazione all'unità medesima	Responsabile del procedimento - Dirigente P.O. di ciascuna unità organizzativa, identificabile dagli atti di incarico - assegnazione all'unità medesima
7) procedimenti per i quali il provvedimento dell'amministrazione può essere sostituito da una dichiarazione dell'interessato ovvero il procedimento può concludersi con il silenzio-assenso dell'amministrazione	Responsabile del procedimento - Dirigente P.O. di ciascuna unità organizzativa, identificabile dagli atti di incarico - assegnazione all'unità medesima	Responsabile del procedimento - Dirigente P.O. di ciascuna unità organizzativa, identificabile dagli atti di incarico - assegnazione all'unità medesima
8) strumenti di tutela amministrativa e giurisdizionale, riconosciuti dalla legge in favore dell'interessato, nel corso del procedimento nei confronti del provvedimento finale ovvero nei casi di adozione del provvedimento oltre il termine predeterminato per la sua conclusione e i modi per attivarli	Responsabile del procedimento - Dirigente P.O. di ciascuna unità organizzativa, identificabile dagli atti di incarico - assegnazione all'unità medesima	Responsabile del procedimento - Dirigente P.O. di ciascuna unità organizzativa, identificabile dagli atti di incarico - assegnazione all'unità medesima
9) link di accesso al servizio on line, ove sia già disponibile in rete, o tempi previsti per la sua attivazione	Responsabile del procedimento - Dirigente P.O. di ciascuna unità organizzativa, identificabile dagli atti di incarico - assegnazione all'unità medesima	Responsabile del procedimento - Dirigente P.O. di ciascuna unità organizzativa, identificabile dagli atti di incarico - assegnazione all'unità medesima
10) modalità per l'effettuazione dei pagamenti eventualmente necessari, con i codici IBAN identificativi del conto di pagamento, ovvero di imputazione del versamento in Tesoreria, tramite i quali i soggetti versanti possono effettuare i pagamenti mediante bonifico bancario o postale, ovvero gli identificativi del conto corrente postale sul quale i soggetti versanti possono effettuare i pagamenti mediante bollettino postale, nonché i codici identificativi del pagamento da indicare obbligatoriamente per il versamento	Responsabile del procedimento - Dirigente P.O. di ciascuna unità organizzativa, identificabile dagli atti di incarico - assegnazione all'unità medesima	Responsabile del procedimento - Dirigente P.O. di ciascuna unità organizzativa, identificabile dagli atti di incarico - assegnazione all'unità medesima

			11) nome del soggetto a cui è attribuito, in caso di inerzia, il potere sostitutivo, nonché modalità per attivare tale potere, con indicazione dei recapiti telefonici e delle caselle di posta elettronica istituzionale	Responsabile del procedimento - Dirigente P.O. di ciascuna unità organizzativa, identificabile dagli atti di incarico - assegnazione all'unità medesima	Responsabile del procedimento - Dirigente P.O. di ciascuna unità organizzativa, identificabile dagli atti di incarico - assegnazione all'unità medesima
			Per i procedimenti ad istanza di parte:	Responsabile del procedimento - Dirigente P.O. di ciascuna unità organizzativa, identificabile dagli atti di incarico - assegnazione all'unità medesima	Responsabile del procedimento - Dirigente P.O. di ciascuna unità organizzativa, identificabile dagli atti di incarico - assegnazione all'unità medesima
			1) atti e documenti da allegare all'istanza e modulistica necessaria, compresi i fac-simile per le autocertificazioni	Responsabile del procedimento - Dirigente P.O. di ciascuna unità organizzativa, identificabile dagli atti di incarico - assegnazione all'unità medesima	Responsabile del procedimento - Dirigente P.O. di ciascuna unità organizzativa, identificabile dagli atti di incarico - assegnazione all'unità medesima
			2) uffici ai quali rivolgersi per informazioni, orari e modalità di accesso con indicazione degli indirizzi, recapiti telefonici e caselle di posta elettronica istituzionale a cui presentare le istanze	Responsabile del procedimento - Dirigente P.O. di ciascuna unità organizzativa, identificabile dagli atti di incarico - assegnazione all'unità medesima	Responsabile del procedimento - Dirigente P.O. di ciascuna unità organizzativa, identificabile dagli atti di incarico - assegnazione all'unità medesima
	Dichiarazioni sostitutive e acquisizione d'ufficio dei dati	Recapiti dell'ufficio responsabile	Recapiti telefonici e casella di posta elettronica istituzionale dell'ufficio responsabile per le attività volte a gestire, garantire e verificare la trasmissione dei dati o l'accesso diretto degli stessi da parte delle amministrazioni procedenti all'acquisizione d'ufficio dei dati e allo svolgimento dei controlli sulle dichiarazioni sostitutive	Responsabile del procedimento - Dirigente P.O. di ciascuna unità organizzativa, identificabile dagli atti di incarico - assegnazione all'unità medesima	Responsabile del procedimento - Dirigente P.O. di ciascuna unità organizzativa, identificabile dagli atti di incarico - assegnazione all'unità medesima
Provvedimenti	Provvedimenti organi indirizzo politico	Provvedimenti organi indirizzo politico	Elenco dei provvedimenti, con particolare riferimento ai provvedimenti finali dei procedimenti di: scelta del contraente per l'affidamento di lavori, forniture e servizi, anche con riferimento alla modalità di selezione prescelta (link alla sotto-sezione "bandi di gara e contratti"); accordi stipulati dall'amministrazione con soggetti privati o con altre amministrazioni pubbliche	Responsabile del procedimento - Dirigente P.O. di ciascuna unità organizzativa, identificabile dagli atti di incarico - assegnazione all'unità medesima	Responsabile del procedimento - Dirigente P.O. di ciascuna unità organizzativa, identificabile dagli atti di incarico - assegnazione all'unità medesima
	Provvedimenti organi indirizzo politico	Provvedimenti organi indirizzo politico	Elenco dei provvedimenti, con particolare riferimento ai provvedimenti finali dei procedimenti di: autorizzazione o concessione; concorsi e prove selettive per l'assunzione del personale e progressioni di carriera.	Responsabile del procedimento - Dirigente P.O. di ciascuna unità organizzativa, identificabile dagli atti di incarico - assegnazione all'unità medesima	Responsabile del procedimento - Dirigente P.O. di ciascuna unità organizzativa, identificabile dagli atti di incarico - assegnazione all'unità medesima

	Provvedimenti dirigenti amministrati vi	Provvedimenti dirigenti amministrativi	Elenco dei provvedimenti, con particolare riferimento ai provvedimenti finali dei procedimenti di: scelta del contraente per l'affidamento di lavori, forniture e servizi, anche con riferimento alla modalità di selezione prescelta (link alla sotto-sezione "bandi di gara e contratti"); accordi stipulati dall'amministrazione con soggetti privati o con altre amministrazioni pubbliche.	Responsabile del procedimento - Dirigente P.O. di ciascuna unità organizzativa, identificabile dagli atti di incarico - assegnazione all'unità medesima	Responsabile del procedimento - Dirigente P.O. di ciascuna unità organizzativa, identificabile dagli atti di incarico - assegnazione all'unità medesima
			Bandi di concorso per il reclutamento a qualsiasi titolo di nonché i criteri di valutazione della commissione e le tracce delle prove scritte	Responsabile del procedimento - Dirigente P.O. di ciascuna unità organizzativa, identificabile dagli atti di incarico - assegnazione all'unità medesima	Responsabile del procedimento - Dirigente P.O. di ciascuna unità organizzativa, identificabile dagli atti di incarico - assegnazione all'unità medesima
			Scelta del contraente per l'affidamento dei lavori servizi e forniture Delibera a contrarre	Responsabile del procedimento - Dirigente P.O. di ciascuna unità organizzativa, identificabile dagli atti di incarico - assegnazione all'unità medesima	Responsabile del procedimento - Dirigente P.O. di ciascuna unità organizzativa, identificabile dagli atti di incarico - assegnazione all'unità medesima
Controlli sulle imprese		Tipologie di controllo	Elenco delle tipologie di controllo a cui sono assoggettate le imprese in ragione della dimensione e del settore di attività, con l'indicazione per ciascuna di esse dei criteri e delle relative modalità di svolgimento	Responsabile del procedimento - Dirigente P.O. di ciascuna unità organizzativa, identificabile dagli atti di incarico - assegnazione all'unità medesima	Responsabile del procedimento - Dirigente P.O. di ciascuna unità organizzativa, identificabile dagli atti di incarico - assegnazione all'unità medesima
		Obblighi e adempimenti	Elenco degli obblighi e degli adempimenti oggetto delle attività di controllo che le imprese sono tenute a rispettare per ottemperare alle disposizioni normative	Responsabile del procedimento - Dirigente P.O. di ciascuna unità organizzativa, identificabile dagli atti di incarico - assegnazione all'unità medesima	Responsabile del procedimento - Dirigente P.O. di ciascuna unità organizzativa, identificabile dagli atti di incarico - assegnazione all'unità medesima
Bandi di gara e contratti	Informazioni sulle singole procedure in formato tabellare	Dati previsti dall'articolo 1, comma 32, della legge 6 novembre 2012, n. 190 Informazioni sulle singole procedure (da pubblicare secondo le "Specifiche tecniche per la pubblicazione dei dati ai sensi dell'art. 1, comma 32, della Legge n. 190/2012", adottate secondo quanto indicato nella delib. Anac 39/2016)	Codice Identificativo Gara (CIG)	Responsabile del procedimento - Dirigente P.O. di ciascuna unità organizzativa, identificabile dagli atti di incarico - assegnazione all'unità medesima	Responsabile del procedimento - Dirigente P.O. di ciascuna unità organizzativa, identificabile dagli atti di incarico - assegnazione all'unità medesima
			Struttura proponente, Oggetto del bando, Procedura di scelta del contraente, Elenco degli operatori invitati a presentare offerte/Numero di offerenti che hanno partecipato al procedimento, Aggiudicatario, Importo di aggiudicazione, Tempi di completamento dell'opera servizio o fornitura, Importo delle somme liquidate	Responsabile del procedimento - Dirigente P.O. di ciascuna unità organizzativa, identificabile dagli atti di incarico - assegnazione all'unità medesima	Responsabile del procedimento - Dirigente P.O. di ciascuna unità organizzativa, identificabile dagli atti di incarico - assegnazione all'unità medesima

		<p>Tabelle riassuntive rese liberamente scaricabili in un formato digitale standard aperto con informazioni sui contratti relative all'anno precedente (nello specifico: Codice Identificativo Gara (CIG), struttura proponente, oggetto del bando, procedura di scelta del contraente, elenco degli operatori invitati a presentare offerte/numero di offerenti che hanno partecipato al procedimento, aggiudicatario, importo di aggiudicazione, tempi di completamento dell'opera servizio o fornitura, importo delle somme liquidate)</p>	<p>Responsabile del procedimento - Dirigente P.O. di ciascuna unità organizzativa, identificabile dagli atti di incarico - assegnazione all'unità medesima</p>	<p>Responsabile del procedimento - Dirigente P.O. di ciascuna unità organizzativa, identificabile dagli atti di incarico - assegnazione all'unità medesima</p>
	<p>Atti relativi alla programmazione di lavori, opere, servizi e forniture</p>	<p>Programma biennale degli acquisti di beni e servizi, programma triennale dei lavori pubblici e relativi aggiornamenti annuali</p>	<p>Responsabile del procedimento - Dirigente P.O. di ciascuna unità organizzativa, identificabile dagli atti di incarico - assegnazione all'unità medesima</p>	<p>Responsabile del procedimento - Dirigente P.O. di ciascuna unità organizzativa, identificabile dagli atti di incarico - assegnazione all'unità medesima</p>
		<p>Per ciascuna procedura:</p>		
<p>Atti delle amministrazioni aggiudicatrici e degli enti aggiudicatori distintamente</p>	<p>Atti relativi alle procedure per l'affidamento di appalti pubblici di servizi, forniture, lavori e opere, di concorsi pubblici di progettazione, di concorsi di idee e di concessioni. Compresi quelli tra enti nell'ambito del settore pubblico di cui all'art. 5 del dlgs n. 50/2016</p>	<p>Avvisi di preinformazione - Avvisi di preinformazione (art. 70, c. 1, 2 e 3, dlgs n. 50/2016); Bandi ed avvisi di preinformazioni (art. 141, dlgs n. 50/2016)</p>	<p>Responsabile del procedimento - Dirigente P.O. di ciascuna unità organizzativa, identificabile dagli atti di incarico - assegnazione all'unità medesima</p>	<p>Responsabile del procedimento - Dirigente P.O. di ciascuna unità organizzativa, identificabile dagli atti di incarico - assegnazione all'unità medesima</p>
		<p>Delibera a contrarre o atto equivalente (per tutte le procedure)</p>	<p>Responsabile del procedimento - Dirigente P.O. di ciascuna unità organizzativa, identificabile dagli atti di incarico - assegnazione all'unità medesima</p>	<p>Responsabile del procedimento - Dirigente P.O. di ciascuna unità organizzativa, identificabile dagli atti di incarico - assegnazione all'unità medesima</p>
		<p>Avvisi e bandi - Avviso (art. 19, c. 1, dlgs n. 50/2016); Avviso di indagini di mercato (art. 36, c. 7, dlgs n. 50/2016 e Linee guida ANAC); Avviso di formazione elenco operatori economici e pubblicazione elenco (art. 36, c. 7, dlgs n. 50/2016 e Linee guida ANAC); Bandi ed avvisi (art. 36, c. 9, dlgs n. 50/2016); Bandi ed avvisi (art. 73, c. 1, e 4, dlgs n. 50/2016); Bandi ed avvisi (art. 127, c. 1, dlgs n. 50/2016); Avviso periodico indicativo (art. 127, c. 2, dlgs n. 50/2016); Avviso relativo all'esito della procedura; Pubblicazione a livello nazionale di bandi e avvisi; Bando di concorso (art. 153, c. 1, dlgs n. 50/2016); Avviso di aggiudicazione (art. 153, c. 2, dlgs n. 50/2016); Bando di concessione, invito a presentare offerta, documenti di gara (art. 171, c. 1 e 5, dlgs n. 50/2016); Avviso in merito alla modifica dell'ordine di importanza dei criteri, Bando di concessione (art. 173, c. 3, dlgs n. 50/2016); Bando di gara (art. 183, c. 2, dlgs n. 50/2016); Avviso costituzione del privilegio (art. 186, c. 3, dlgs n. 50/2016); Bando di gara (art. 188, c. 3, dlgs n. 50/2016)</p>	<p>Responsabile del procedimento - Dirigente P.O. di ciascuna unità organizzativa, identificabile dagli atti di incarico - assegnazione all'unità medesima</p>	<p>Responsabile del procedimento - Dirigente P.O. di ciascuna unità organizzativa, identificabile dagli atti di incarico - assegnazione all'unità medesima</p>

	<p>Avviso sui risultati della procedura di affidamento - Avviso sui risultati della procedura di affidamento con indicazione dei soggetti invitati (art. 36, c. 2, dlgs n. 50/2016);</p> <p>Bando di concorso e avviso sui risultati del concorso (art. 141, dlgs n. 50/2016);</p> <p>Avvisi relativi l'esito della procedura, possono essere raggruppati su base trimestrale (art. 142, c. 3, dlgs n. 50/2016); Elenchi dei verbali delle commissioni di gara</p>	Responsabile del procedimento - Dirigente P.O. di ciascuna unità organizzativa, identificabile dagli atti di incarico - assegnazione all'unità medesima	Responsabile del procedimento - Dirigente P.O. di ciascuna unità organizzativa, identificabile dagli atti di incarico - assegnazione all'unità medesima
	<p>Avvisi sistema di qualificazione - Avviso sull'esistenza di un sistema di qualificazione, di cui all'Allegato XIV, parte II, lettera H; Bandi, avviso periodico indicativo; avviso sull'esistenza di un sistema di qualificazione; Avviso di aggiudicazione (art. 140, c. 1, 3 e 4, dlgs n. 50/2016)</p>	Responsabile del procedimento - Dirigente P.O. di ciascuna unità organizzativa, identificabile dagli atti di incarico - assegnazione all'unità medesima	Responsabile del procedimento - Dirigente P.O. di ciascuna unità organizzativa, identificabile dagli atti di incarico - assegnazione all'unità medesima
	<p>Affidamenti</p> <p>Gli atti relativi agli affidamenti diretti di lavori, servizi e forniture di somma urgenza e di protezione civile, con specifica dell'affidatario, delle modalità della scelta e delle motivazioni che non hanno consentito il ricorso alle procedure ordinarie (art. 163, c. 10, dlgs n. 50/2016); tutti gli atti connessi agli affidamenti in house in formato open data di appalti pubblici e contratti di concessione tra enti (art. 192 c. 3, dlgs n. 50/2016)</p>	Responsabile del procedimento - Dirigente P.O. di ciascuna unità organizzativa, identificabile dagli atti di incarico - assegnazione all'unità medesima	Responsabile del procedimento - Dirigente P.O. di ciascuna unità organizzativa, identificabile dagli atti di incarico - assegnazione all'unità medesima
	<p>Informazioni ulteriori - Elenco ufficiali operatori economici (art. 90, c. 10, dlgs n. 50/2016)</p>	Responsabile del procedimento - Dirigente P.O. di ciascuna unità organizzativa, identificabile dagli atti di incarico - assegnazione all'unità medesima	Responsabile del procedimento - Dirigente P.O. di ciascuna unità organizzativa, identificabile dagli atti di incarico - assegnazione all'unità medesima
<p>Provvedimento che determina le esclusioni dalla procedura di affidamento e le ammissioni all'esito delle valutazioni dei requisiti soggettivi, economico-finanziari e tecnico-professionali.</p>	<p>Provvedimenti di esclusione e di ammissione (entro 2 giorni dalla loro adozione)</p>	Responsabile del procedimento - Dirigente P.O. di ciascuna unità organizzativa, identificabile dagli atti di incarico - assegnazione all'unità medesima	Responsabile del procedimento - Dirigente P.O. di ciascuna unità organizzativa, identificabile dagli atti di incarico - assegnazione all'unità medesima
<p>Composizione della commissione giudicatrice e i curricula dei suoi componenti.</p>	<p>Composizione della commissione giudicatrice e i curricula dei suoi componenti.</p>	Responsabile del procedimento - Dirigente P.O. di ciascuna unità organizzativa, identificabile dagli atti di incarico - assegnazione all'unità medesima	Responsabile del procedimento - Dirigente P.O. di ciascuna unità organizzativa, identificabile dagli atti di incarico - assegnazione all'unità medesima
<p>Contratti</p>	<p>Testo integrale di tutti i contratti di acquisto di beni e di servizi di importo unitario stimato superiore a 1 milione di euro in esecuzione del programma biennale e suoi aggiornamenti</p>	Responsabile del procedimento - Dirigente P.O. di ciascuna unità organizzativa, identificabile dagli atti di incarico - assegnazione all'unità medesima	Responsabile del procedimento - Dirigente P.O. di ciascuna unità organizzativa, identificabile dagli atti di incarico - assegnazione all'unità medesima

		Resoconti della gestione finanziaria dei contratti al termine della loro esecuzione	Resoconti della gestione finanziaria dei contratti al termine della loro esecuzione	Responsabile del procedimento - Dirigente P.O. di ciascuna unità organizzativa, identificabile dagli atti di incarico - assegnazione all'unità medesima	Responsabile del procedimento - Dirigente P.O. di ciascuna unità organizzativa, identificabile dagli atti di incarico - assegnazione all'unità medesima
	Criteri e modalità	Criteri e modalità	Atti con i quali sono determinati i criteri e le modalità cui le amministrazioni devono attenersi per la concessione di sovvenzioni, contributi, sussidi ed ausili finanziari e l'attribuzione di vantaggi economici di qualunque genere a persone ed enti pubblici e privati	Responsabile del procedimento - Dirigente P.O. di ciascuna unità organizzativa, identificabile dagli atti di incarico - assegnazione all'unità medesima	Responsabile del procedimento - Dirigente P.O. di ciascuna unità organizzativa, identificabile dagli atti di incarico - assegnazione all'unità medesima
Sovvenzioni, contributi, sussidi, vantaggi economici	Atti di concessione	Atti di concessione (da pubblicare in tabelle creando un collegamento con la pagina nella quale sono riportati i dati dei relativi provvedimenti finali) (NB: è fatto divieto di diffusione di dati da cui sia possibile ricavare informazioni relative allo stato di salute e alla situazione di disagio economico-sociale degli interessati, come previsto dall'art. 26, c. 4, del d.lgs. n. 33/2013)	Atti di concessione di sovvenzioni, contributi, sussidi ed ausili finanziari alle imprese e comunque di vantaggi economici di qualunque genere a persone ed enti pubblici e privati di importo superiore a mille euro	Responsabile del procedimento - Dirigente P.O. di ciascuna unità organizzativa, identificabile dagli atti di incarico - assegnazione all'unità medesima	Responsabile del procedimento - Dirigente P.O. di ciascuna unità organizzativa, identificabile dagli atti di incarico - assegnazione all'unità medesima
			Per ciascun atto:		
			1) nome dell'impresa o dell'ente e i rispettivi dati fiscali o il nome di altro soggetto beneficiario	Responsabile del procedimento - Dirigente P.O. di ciascuna unità organizzativa, identificabile dagli atti di incarico - assegnazione all'unità medesima	Responsabile del procedimento - Dirigente P.O. di ciascuna unità organizzativa, identificabile dagli atti di incarico - assegnazione all'unità medesima
			2) importo del vantaggio economico corrisposto	Responsabile del procedimento - Dirigente P.O. di ciascuna unità organizzativa, identificabile dagli atti di incarico - assegnazione all'unità medesima	Responsabile del procedimento - Dirigente P.O. di ciascuna unità organizzativa, identificabile dagli atti di incarico - assegnazione all'unità medesima
			3) norma o titolo a base dell'attribuzione	Responsabile del procedimento - Dirigente P.O. di ciascuna unità organizzativa, identificabile dagli atti di incarico - assegnazione all'unità medesima	Responsabile del procedimento - Dirigente P.O. di ciascuna unità organizzativa, identificabile dagli atti di incarico - assegnazione all'unità medesima
4) ufficio e funzionario o dirigente responsabile del relativo procedimento amministrativo	Responsabile del procedimento - Dirigente P.O. di ciascuna unità organizzativa, identificabile dagli atti di incarico - assegnazione all'unità medesima	Responsabile del procedimento - Dirigente P.O. di ciascuna unità organizzativa, identificabile dagli atti di incarico - assegnazione all'unità medesima			

			5) modalità seguita per l'individuazione del beneficiario	Responsabile del procedimento - Dirigente P.O. di ciascuna unità organizzativa, identificabile dagli atti di incarico - assegnazione all'unità medesima	Responsabile del procedimento - Dirigente P.O. di ciascuna unità organizzativa, identificabile dagli atti di incarico - assegnazione all'unità medesima
			6) link al progetto selezionato	Responsabile del procedimento - Dirigente P.O. di ciascuna unità organizzativa, identificabile dagli atti di incarico - assegnazione all'unità medesima	Responsabile del procedimento - Dirigente P.O. di ciascuna unità organizzativa, identificabile dagli atti di incarico - assegnazione all'unità medesima
			7) link al curriculum vitae del soggetto incaricato	Responsabile del procedimento - Dirigente P.O. di ciascuna unità organizzativa, identificabile dagli atti di incarico - assegnazione all'unità medesima	Responsabile del procedimento - Dirigente P.O. di ciascuna unità organizzativa, identificabile dagli atti di incarico - assegnazione all'unità medesima
			Elenco (in formato tabellare aperto) dei soggetti beneficiari degli atti di concessione di sovvenzioni, contributi, sussidi ed ausili finanziari alle imprese e di attribuzione di vantaggi economici di qualunque genere a persone ed enti pubblici e privati di importo superiore a mille euro	Responsabile del procedimento - Dirigente P.O. di ciascuna unità organizzativa, identificabile dagli atti di incarico - assegnazione all'unità medesima	Responsabile del procedimento - Dirigente P.O. di ciascuna unità organizzativa, identificabile dagli atti di incarico - assegnazione all'unità medesima
Bilanci	Bilancio preventivo e consuntivo	Bilancio preventivo	Documenti e allegati del bilancio preventivo, nonché dati relativi al bilancio di previsione di ciascun anno in forma sintetica, aggregata e semplificata, anche con il ricorso a rappresentazioni grafiche	Responsabile del procedimento - Dirigente P.O. di ciascuna unità organizzativa, identificabile dagli atti di incarico - assegnazione all'unità medesima	Responsabile del procedimento - Dirigente P.O. di ciascuna unità organizzativa, identificabile dagli atti di incarico - assegnazione all'unità medesima
			Dati relativi alle entrate e alla spesa dei bilanci preventivi in formato tabellare aperto in modo da consentire l'esportazione, il trattamento e il riutilizzo.	Responsabile del procedimento - Dirigente P.O. di ciascuna unità organizzativa, identificabile dagli atti di incarico - assegnazione all'unità medesima	Responsabile del procedimento - Dirigente P.O. di ciascuna unità organizzativa, identificabile dagli atti di incarico - assegnazione all'unità medesima
		Bilancio consuntivo	Documenti e allegati del bilancio consuntivo, nonché dati relativi al bilancio consuntivo di ciascun anno in forma sintetica, aggregata e semplificata, anche con il ricorso a rappresentazioni grafiche	Responsabile del procedimento - Dirigente P.O. di ciascuna unità organizzativa, identificabile dagli atti di incarico - assegnazione all'unità medesima	Responsabile del procedimento - Dirigente P.O. di ciascuna unità organizzativa, identificabile dagli atti di incarico - assegnazione all'unità medesima

			Dati relativi alle entrate e alla spesa dei bilanci consuntivi in formato tabellare aperto in modo da consentire l'esportazione, il trattamento e il riutilizzo.	Responsabile del procedimento - Dirigente P.O. di ciascuna unità organizzativa, identificabile dagli atti di incarico - assegnazione all'unità medesima	Responsabile del procedimento - Dirigente P.O. di ciascuna unità organizzativa, identificabile dagli atti di incarico - assegnazione all'unità medesima
	Piano degli indicatori e dei risultati attesi di bilancio	Piano degli indicatori e dei risultati attesi di bilancio	Piano degli indicatori e risultati attesi di bilancio, con l'integrazione delle risultanze osservate in termini di raggiungimento dei risultati attesi e le motivazioni degli eventuali scostamenti e gli aggiornamenti in corrispondenza di ogni nuovo esercizio di bilancio, sia tramite la specificazione di nuovi obiettivi e indicatori, sia attraverso l'aggiornamento dei valori obiettivo e la soppressione di obiettivi già raggiunti oppure oggetto di ripianificazione	Responsabile del procedimento - Dirigente P.O. di ciascuna unità organizzativa, identificabile dagli atti di incarico - assegnazione all'unità medesima	Responsabile del procedimento - Dirigente P.O. di ciascuna unità organizzativa, identificabile dagli atti di incarico - assegnazione all'unità medesima
Beni immobili e gestione patrimonio	Patrimonio immobiliare	Patrimonio immobiliare	Informazioni identificative degli immobili posseduti e detenuti	Responsabile del procedimento - Dirigente P.O. di ciascuna unità organizzativa, identificabile dagli atti di incarico - assegnazione all'unità medesima	Responsabile del procedimento - Dirigente P.O. di ciascuna unità organizzativa, identificabile dagli atti di incarico - assegnazione all'unità medesima
	Canoni di locazione o affitto	Canoni di locazione o affitto	Canoni di locazione o di affitto versati o percepiti	Responsabile del procedimento - Dirigente P.O. di ciascuna unità organizzativa, identificabile dagli atti di incarico - assegnazione all'unità medesima	Responsabile del procedimento - Dirigente P.O. di ciascuna unità organizzativa, identificabile dagli atti di incarico - assegnazione all'unità medesima
Controlli e rilievi sull'amministrazioni e	Organismi indipendenti di valutazione, nuclei di valutazione o altri organismi con funzioni analoghe	Atti degli Organismi indipendenti di valutazione, nuclei di valutazione o altri organismi con funzioni analoghe	Attestazione dell'OIV o di altra struttura analoga nell'assolvimento degli obblighi di pubblicazione	Responsabile del procedimento - Dirigente P.O. di ciascuna unità organizzativa, identificabile dagli atti di incarico - assegnazione all'unità medesima	Responsabile del procedimento - Dirigente P.O. di ciascuna unità organizzativa, identificabile dagli atti di incarico - assegnazione all'unità medesima
			Documento dell'OIV di validazione della Relazione sulla Performance (art. 14, c. 4, lett. c), d.lgs. n. 150/2009)	Responsabile del procedimento - Dirigente P.O. di ciascuna unità organizzativa, identificabile dagli atti di incarico - assegnazione all'unità medesima	Responsabile del procedimento - Dirigente P.O. di ciascuna unità organizzativa, identificabile dagli atti di incarico - assegnazione all'unità medesima
			Relazione dell'OIV sul funzionamento complessivo del Sistema di valutazione, trasparenza e integrità dei controlli interni (art. 14, c. 4, lett. a), d.lgs. n. 150/2009)	Responsabile del procedimento - Dirigente P.O. di ciascuna unità organizzativa, identificabile dagli atti di incarico - assegnazione all'unità medesima	Responsabile del procedimento - Dirigente P.O. di ciascuna unità organizzativa, identificabile dagli atti di incarico - assegnazione all'unità medesima

		Altri atti degli organismi indipendenti di valutazione, nuclei di valutazione o altri organismi con funzioni analoghe, procedendo all'indicazione in forma anonima dei dati personali eventualmente presenti	Responsabile del procedimento - Dirigente P.O. di ciascuna unità organizzativa, identificabile dagli atti di incarico - assegnazione all'unità medesima	Responsabile del procedimento - Dirigente P.O. di ciascuna unità organizzativa, identificabile dagli atti di incarico - assegnazione all'unità medesima
	Organi di revisione amministrativa e contabile	Relazioni degli organi di revisione amministrativa e contabile al bilancio di previsione o budget, alle relative variazioni e al conto consuntivo o bilancio di esercizio	Responsabile del procedimento - Dirigente P.O. di ciascuna unità organizzativa, identificabile dagli atti di incarico - assegnazione all'unità medesima	Responsabile del procedimento - Dirigente P.O. di ciascuna unità organizzativa, identificabile dagli atti di incarico - assegnazione all'unità medesima
	Corte dei conti	Rilievi Corte dei conti	Tutti i rilievi della Corte dei conti ancorché non recepiti riguardanti l'organizzazione e l'attività delle amministrazioni stesse e dei loro uffici	Responsabile del procedimento - Dirigente P.O. di ciascuna unità organizzativa, identificabile dagli atti di incarico - assegnazione all'unità medesima
Servizi erogati	Carta dei servizi e standard di qualità	Carta dei servizi e standard di qualità	Carta dei servizi o documento contenente gli standard di qualità dei servizi pubblici	Responsabile del procedimento - Dirigente P.O. di ciascuna unità organizzativa, identificabile dagli atti di incarico - assegnazione all'unità medesima
	Class action	Class action	Notizia del ricorso in giudizio proposto dai titolari di interessi giuridicamente rilevanti ed omogenei nei confronti delle amministrazioni e dei concessionari di servizio pubblico al fine di ripristinare il corretto svolgimento della funzione o la corretta erogazione di un servizio	Responsabile del procedimento - Dirigente P.O. di ciascuna unità organizzativa, identificabile dagli atti di incarico - assegnazione all'unità medesima
			Sentenza di definizione del giudizio	Responsabile del procedimento - Dirigente P.O. di ciascuna unità organizzativa, identificabile dagli atti di incarico - assegnazione all'unità medesima
			Misure adottate in ottemperanza alla sentenza	Responsabile del procedimento - Dirigente P.O. di ciascuna unità organizzativa, identificabile dagli atti di incarico - assegnazione all'unità medesima

	Costi contabilizzati	Costi contabilizzati (da pubblicare in tabelle)	Costi contabilizzati dei servizi erogati agli utenti, sia finali che intermedi e il relativo andamento nel tempo	Responsabile del procedimento - Dirigente P.O. di ciascuna unità organizzativa, identificabile dagli atti di incarico - assegnazione all'unità medesima	Responsabile del procedimento - Dirigente P.O. di ciascuna unità organizzativa, identificabile dagli atti di incarico - assegnazione all'unità medesima
	Liste di attesa	Liste di attesa (da pubblicare in tabelle)	Criteri di formazione delle liste di attesa, tempi di attesa previsti e tempi medi effettivi di attesa per ciascuna tipologia di prestazione erogata	Responsabile del procedimento - Dirigente P.O. di ciascuna unità organizzativa, identificabile dagli atti di incarico - assegnazione all'unità medesima	Responsabile del procedimento - Dirigente P.O. di ciascuna unità organizzativa, identificabile dagli atti di incarico - assegnazione all'unità medesima
	Servizi in rete	Risultati delle indagini sulla soddisfazione da parte degli utenti rispetto alla qualità dei servizi in rete e statistiche di utilizzo dei servizi in rete	Risultati delle rilevazioni sulla soddisfazione da parte degli utenti rispetto alla qualità dei servizi in rete resi all'utente, anche in termini di fruibilità, accessibilità e tempestività, statistiche di utilizzo dei servizi in rete.	Responsabile del procedimento - Dirigente P.O. di ciascuna unità organizzativa, identificabile dagli atti di incarico - assegnazione all'unità medesima	Responsabile del procedimento - Dirigente P.O. di ciascuna unità organizzativa, identificabile dagli atti di incarico - assegnazione all'unità medesima
Pagamenti dell'amministrazione	Dati sui pagamenti	Dati sui pagamenti (da pubblicare in tabelle)	Dati sui propri pagamenti in relazione alla tipologia di spesa sostenuta, all'ambito temporale di riferimento e ai beneficiari	Responsabile del procedimento - Dirigente P.O. di ciascuna unità organizzativa, identificabile dagli atti di incarico - assegnazione all'unità medesima	Responsabile del procedimento - Dirigente P.O. di ciascuna unità organizzativa, identificabile dagli atti di incarico - assegnazione all'unità medesima
	Indicatore di tempestività dei pagamenti	Indicatore di tempestività dei pagamenti	Indicatore dei tempi medi di pagamento relativi agli acquisti di beni, servizi, prestazioni professionali e forniture (indicatore annuale di tempestività dei pagamenti)	Responsabile del procedimento - Dirigente P.O. di ciascuna unità organizzativa, identificabile dagli atti di incarico - assegnazione all'unità medesima	Responsabile del procedimento - Dirigente P.O. di ciascuna unità organizzativa, identificabile dagli atti di incarico - assegnazione all'unità medesima
			Indicatore trimestrale di tempestività dei pagamenti	Responsabile del procedimento - Dirigente P.O. di ciascuna unità organizzativa, identificabile dagli atti di incarico - assegnazione all'unità medesima	Responsabile del procedimento - Dirigente P.O. di ciascuna unità organizzativa, identificabile dagli atti di incarico - assegnazione all'unità medesima
		Ammontare complessivo dei debiti	Ammontare complessivo dei debiti	Ammontare complessivo dei debiti e il numero delle imprese creditrici	Responsabile del procedimento - Dirigente P.O. di ciascuna unità organizzativa, identificabile dagli atti di incarico - assegnazione all'unità medesima

	IBAN e pagamenti informatici	IBAN e pagamenti informatici	Nelle richieste di pagamento: i codici IBAN identificativi del conto di pagamento, ovvero di imputazione del versamento in Tesoreria, tramite i quali i soggetti versanti possono effettuare i pagamenti mediante bonifico bancario o postale, ovvero gli identificativi del conto corrente postale sul quale i soggetti versanti possono effettuare i pagamenti mediante bollettino postale, nonché i codici identificativi del pagamento da indicare obbligatoriamente per il versamento	Responsabile del procedimento - Dirigente P.O. di ciascuna unità organizzativa, identificabile dagli atti di incarico - assegnazione all'unità medesima	Responsabile del procedimento - Dirigente P.O. di ciascuna unità organizzativa, identificabile dagli atti di incarico - assegnazione all'unità medesima
Opere pubbliche	Nuclei di valutazione e verifica degli investimenti pubblici	Informazioni reative ai nuclei di valutazione e verifica degli investimenti pubblici (art. 1, l. n. 144/1999)	Informazioni relative ai nuclei di valutazione e verifica degli investimenti pubblici, incluse le funzioni e i compiti specifici ad essi attribuiti, le procedure e i criteri di individuazione dei componenti e i loro nominativi (obbligo previsto per le amministrazioni centrali e regionali)	Responsabile del procedimento - Dirigente P.O. di ciascuna unità organizzativa, identificabile dagli atti di incarico - assegnazione all'unità medesima	Responsabile del procedimento - Dirigente P.O. di ciascuna unità organizzativa, identificabile dagli atti di incarico - assegnazione all'unità medesima
	Atti di programmazione delle opere pubbliche	Atti di programmazione delle opere pubbliche	Atti di programmazione delle opere pubbliche (link alla sotto-sezione "bandi di gara e contratti"). A titolo esemplificativo: - Programma triennale dei lavori pubblici, nonché i relativi aggiornamenti annuali, ai sensi art. 21 d.lgs. n 50/2016 - Documento pluriennale di pianificazione ai sensi dell'art. 2 del d.lgs. n. 228/2011, (per i Ministeri)	Responsabile del procedimento - Dirigente P.O. di ciascuna unità organizzativa, identificabile dagli atti di incarico - assegnazione all'unità medesima	Responsabile del procedimento - Dirigente P.O. di ciascuna unità organizzativa, identificabile dagli atti di incarico - assegnazione all'unità medesima
	Tempi costi e indicatori di realizzazione delle opere pubbliche	Tempi, costi unitari e indicatori di realizzazione delle opere pubbliche in corso o completate. (da pubblicare in tabelle)	- Informazioni relative ai tempi e agli indicatori di realizzazione delle opere pubbliche in corso o completate	Responsabile del procedimento - Dirigente P.O. di ciascuna unità organizzativa, identificabile dagli atti di incarico - assegnazione all'unità medesima	Responsabile del procedimento - Dirigente P.O. di ciascuna unità organizzativa, identificabile dagli atti di incarico - assegnazione all'unità medesima
			Informazioni relative ai costi unitari di realizzazione delle opere pubbliche in corso o completate	Responsabile del procedimento - Dirigente P.O. di ciascuna unità organizzativa, identificabile dagli atti di incarico - assegnazione all'unità medesima	Responsabile del procedimento - Dirigente P.O. di ciascuna unità organizzativa, identificabile dagli atti di incarico - assegnazione all'unità medesima
Pianificazione e governo del territorio	Pianificazione e governo del territorio (da pubblicare in tabelle)	Atti di governo del territorio quali, tra gli altri, piani territoriali, piani di coordinamento, piani paesistici, strumenti urbanistici, generali e di attuazione, nonché le loro varianti	Responsabile del procedimento - Dirigente P.O. di ciascuna unità organizzativa, identificabile dagli atti di incarico - assegnazione all'unità medesima	Responsabile del procedimento - Dirigente P.O. di ciascuna unità organizzativa, identificabile dagli atti di incarico - assegnazione all'unità medesima	
		Documentazione relativa a ciascun procedimento di presentazione e approvazione delle proposte di trasformazione urbanistica di iniziativa privata o pubblica in variante allo strumento urbanistico generale comunque denominato vigente nonché delle proposte di trasformazione urbanistica di iniziativa privata o pubblica in attuazione dello strumento urbanistico generale vigente che comportino premialità edificatorie a fronte dell'impegno dei privati alla realizzazione di opere di urbanizzazione extra oneri o della cessione di aree o volumetrie per finalità di pubblico interesse	Responsabile del procedimento - Dirigente P.O. di ciascuna unità organizzativa, identificabile dagli atti di incarico - assegnazione all'unità medesima	Responsabile del procedimento - Dirigente P.O. di ciascuna unità organizzativa, identificabile dagli atti di incarico - assegnazione all'unità medesima	

Altri contenuti	Prevenzione della Corruzione	\Piano triennale per la prevenzione della corruzione e della trasparenza	Piano triennale per la prevenzione della corruzione e della trasparenza e suoi allegati	Responsabile del procedimento - Dirigente P.O. di ciascuna unità organizzativa, identificabile dagli atti di incarico - assegnazione all'unità medesima	Responsabile del procedimento - Dirigente P.O. di ciascuna unità organizzativa, identificabile dagli atti di incarico - assegnazione all'unità medesima
		Responsabile della prevenzione della corruzione e della trasparenza	Responsabile della prevenzione della corruzione e della trasparenza	Responsabile del procedimento - Dirigente P.O. di ciascuna unità organizzativa, identificabile dagli atti di incarico - assegnazione all'unità medesima	Responsabile del procedimento - Dirigente P.O. di ciascuna unità organizzativa, identificabile dagli atti di incarico - assegnazione all'unità medesima
		Relazione del responsabile della prevenzione della corruzione e della trasparenza	Relazione del responsabile della prevenzione della corruzione recante i risultati dell'attività svolta (entro il 15 dicembre di ogni anno)	Responsabile del procedimento - Dirigente P.O. di ciascuna unità organizzativa, identificabile dagli atti di incarico - assegnazione all'unità medesima	Responsabile del procedimento - Dirigente P.O. di ciascuna unità organizzativa, identificabile dagli atti di incarico - assegnazione all'unità medesima
		Atti di accertamento delle violazioni	Atti di accertamento delle violazioni delle disposizioni di cui al d.lgs. n. 39/2013	Responsabile del procedimento - Dirigente P.O. di ciascuna unità organizzativa, identificabile dagli atti di incarico - assegnazione all'unità medesima	Responsabile del procedimento - Dirigente P.O. di ciascuna unità organizzativa, identificabile dagli atti di incarico - assegnazione all'unità medesima
Altri contenuti	Accesso civico	Accesso civico "semplice"concernente dati, documenti e informazioni soggetti a pubblicazione obbligatoria	Nome del Responsabile della prevenzione della corruzione e della trasparenza cui è presentata la richiesta di accesso civico, nonché modalità per l'esercizio di tale diritto, con indicazione dei recapiti telefonici e delle caselle di posta elettronica istituzionale e nome del titolare del potere sostitutivo, attivabile nei casi di ritardo o mancata risposta, con indicazione dei recapiti telefonici e delle caselle di posta elettronica istituzionale	Responsabile del procedimento - Dirigente P.O. di ciascuna unità organizzativa, identificabile dagli atti di incarico - assegnazione all'unità medesima	Responsabile del procedimento - Dirigente P.O. di ciascuna unità organizzativa, identificabile dagli atti di incarico - assegnazione all'unità medesima
		Accesso civico "generalizzato" concernente dati e documenti ulteriori	Nomi Uffici competenti cui è presentata la richiesta di accesso civico, nonché modalità per l'esercizio di tale diritto, con indicazione dei recapiti telefonici e delle caselle di posta elettronica istituzionale	Responsabile del procedimento - Dirigente P.O. di ciascuna unità organizzativa, identificabile dagli atti di incarico - assegnazione all'unità medesima	Responsabile del procedimento - Dirigente P.O. di ciascuna unità organizzativa, identificabile dagli atti di incarico - assegnazione all'unità medesima
		Registro degli accessi	Elenco delle richieste di accesso (atti, civico e generalizzato) con indicazione dell'oggetto e della data della richiesta nonché del relativo esito con la data della decisione	Responsabile del procedimento - Dirigente P.O. di ciascuna unità organizzativa, identificabile dagli atti di incarico - assegnazione all'unità medesima	Responsabile del procedimento - Dirigente P.O. di ciascuna unità organizzativa, identificabile dagli atti di incarico - assegnazione all'unità medesima

Altri contenuti	Accessibilità e Catalogo dei dati, metadati e banche dati	Catalogo dei dati, metadati e delle banche dati	Catalogo dei dati, dei metadati definitivi e delle relative banche dati in possesso delle amministrazioni;	Responsabile del procedimento - Dirigente P.O. di ciascuna unità organizzativa, identificabile dagli atti di incarico - assegnazione all'unità medesima	Responsabile del procedimento - Dirigente P.O. di ciascuna unità organizzativa, identificabile dagli atti di incarico - assegnazione all'unità medesima
		Regolamenti	Regolamenti che disciplinano l'esercizio della facoltà di accesso telematico e il riutilizzo dei dati, fatti salvi i dati presenti in Anagrafe tributaria	Responsabile del procedimento - Dirigente P.O. di ciascuna unità organizzativa, identificabile dagli atti di incarico - assegnazione all'unità medesima	Responsabile del procedimento - Dirigente P.O. di ciascuna unità organizzativa, identificabile dagli atti di incarico - assegnazione all'unità medesima
		Obiettivi di accessibilità (da pubblicare secondo le indicazioni contenute nella circolare dell'Agenzia per l'Italia digitale n. 1/2016 e s.m.i.)	Obiettivi di accessibilità dei soggetti disabili agli strumenti informatici per l'anno corrente (entro il 31 marzo di ogni anno) e lo stato di attuazione del "piano per l'utilizzo del telelavoro" nella propria organizzazione	Responsabile del procedimento - Dirigente P.O. di ciascuna unità organizzativa, identificabile dagli atti di incarico - assegnazione all'unità medesima	Responsabile del procedimento - Dirigente P.O. di ciascuna unità organizzativa, identificabile dagli atti di incarico - assegnazione all'unità medesima
Altri contenuti	Dati ulteriori	Dati ulteriori	Dati ulteriori	Responsabile del procedimento - Dirigente P.O. di ciascuna unità organizzativa, identificabile dagli atti di incarico - assegnazione all'unità medesima	Responsabile del procedimento - Dirigente P.O. di ciascuna unità organizzativa, identificabile dagli atti di incarico - assegnazione all'unità medesima